



市報 にいいみ

Public Relations Niimi

7
2026
No.256



- P 2 ~ 新見市消費生活センターにご相談ください！
- P 6 芸備線再構築協議会の取り組み
- P 13 放課後児童クラブ支援員、補助員を募集
- P 21 新見高校の取り組みを紹介

5月26日、新砥小学校で「晴れの国トップアスリート派遣事業」によるソフトボール教室が開催されました。講師として同校出身でU23男子ソフトボールワールドカップ日本代表として優勝に貢献した阿曾慎太選手が所属する平林金属男子ソフトボール部が来校し、児童たちと交流しました。
児童たちはキャッチボールやミニゲームなどを楽しんだほか、阿曾選手による最速130キロの迫力あるピッチングを間近で見学。スポーツの魅力や世界トップの技に触れる貴重な機会となりました。

新見市 消費生活センター にご相談ください！

相談無料
秘密厳守



市では、昨年度まで毎月第1木曜日を基本として消費生活相談窓口を開設していましたが、4月1日から消費生活センターを市役所に常設化しました。

契約や買い物に関するトラブル、商品やサービスに関する問題などについて、無料で相談できますのでお気軽にご利用ください。

こんなことで困っていませんか？



業者と連絡が取れない

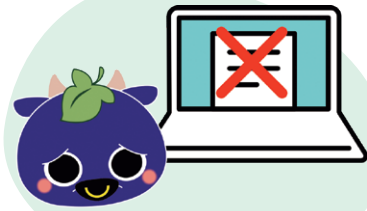

サブスク※が解約できない

※定額料金で利用するサービス

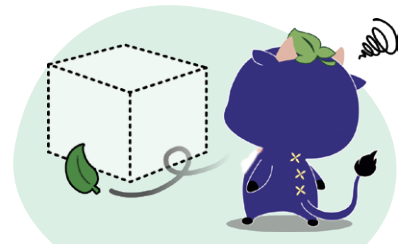

注文した商品が届かない



身に覚えのない請求書が届いた



1回限りのつもりが
定期購入になっていた

※上記以外のトラブルや、商品・サービスに関する問題などもご相談いただけます。

相談できること

消費生活に関するトラブルや問題について、専門相談員が解決に向けてサポートします。

- 電話/対面での相談・助言
- 情報提供

相談窓口

開設日 月～金曜日（祝日・年末年始を除く）

専門相談員による相談時間 10時～16時

※専門相談員不在の場合は職員による簡易相談

場所 市役所本庁舎1階 生活環境課
 圃新見市消費生活センター（生活環境課内）

☎6105



市ホームページ

知っておきたい！ 実際にあった消費者トラブル事例



消費生活についてのさまざまな相談が寄せられています。
今回は、実際に相談の多い事例を紹介します。他人事ではなく、誰にでも起こる可能性があるトラブルです。十分に注意しましょう。

よくある相談

事例1 1回限りのつもりが定期購入だった

インターネットやSNSの広告で見つけた商品を「初回限定価格だから試してみよう」と1回だけのつもりで注文。しかし、実際は定期購入契約となっており、翌月以降も商品が届いた。

要注意！

事例2 無料点検だけのつもりが高額な契約に

業者が突然訪問し、自宅の無料点検を提案された。無料なので了承したが点検後に屋根瓦などの損傷を指摘された。「今日契約すれば格安で修理できる」と言われその場で契約したが、後で高額な契約だと気付いた。



トラブルを防ぐためのチェックポイント

契約内容をよく確認する



購入・契約前に、
 契約条件
 解約条件
 返品可否
などを確認しましょう。

支払総額を確認する



表示価格だけでなく、
 送料
 手数料
 オプション料金
などを含めた総額を確認しましょう。

不安な時はその場で契約しない



迷った時は、
 家族に相談する
 一度電話を切る
 その日の契約を避ける
など、冷静に判断する時間を持ちましょう。

証拠を残す



注文画面
 メール
 契約書
 振込明細
などは必ず保存しておきましょう。

一人で悩まず、まずはご相談ください

消費生活トラブルは身近なところに潜んでおり、手口が巧妙化しているため年齢を問わず誰もが当事者になる可能性があります。早めにご相談いただき、トラブル解決につなげていきましょう。

契約・解約の内容や手続きを理解していれば難しいものではありません。契約や買い物に関して「少し気になる」「これって大丈夫かな」と感じたら、一人で悩まず、まずは消費生活センターへお気軽にご相談ください。



新見市消費生活センター
古賀相談員

救急安心センター「#7119」の 受付時間が拡大

4月1日からサービス提供を開始した「救急安心センター（#7119）」は、7月から受付時間が拡大されます。

救急車を呼んだ方が良いか迷った時、受診できる医療機関を知りたい時などは「#7119」へお電話ください。

受付時間

24時間・365日

※受付時間の変更は7月1日（水）8時から

相談対応内容

- けがや病気の緊急性の有無
- 救急車要請の要否の助言
- 応急手当方法などのアドバイス
- 医療機関案内

利用方法

局番なしで、「#」を押してから「7119」へおかけください。なお、つながらない場合は「086-2222-7119」をご利用ください。

※「#7119」は全国共通の電話番号で、どこにいても同様のサービスを受けることができます（一部地域を除く）。なお、地域により受付時間が異なります。

健康医療課 ☎6130

病院へ受診？救急車を呼ぶ？
急な病気やケガで迷ったら
シャープなないちいちきゅう
#7119
岡山県

令和8年
7月1日8時
スタート

教育委員の任命

教育委員会は教育長と4人の教育委員で構成しています。教育委員は、市長が議会の同意を得て任命し、教育行政の基本方針や重要事項などについて審議を行います。

任期満了に伴い、令和8年7月1日付けで、溝尾妙子氏が任命（再任）されました。



みぞお たえこ
溝尾 妙子氏（高尾）

任期 令和8年7月1日～令和12年6月30日

健康医療課 ☎6145

人権擁護委員の委嘱

人権擁護委員は、人権に関わる悩みごとの相談対応や、法務局と協力して人権侵害の被害者救済にあたるなど、人権啓発活動を行っています。現在、市内では13人の委員が法務大臣から委嘱を受けて活動しています。

令和8年7月1日付けで、赤木倫子氏が新たに委嘱されました。



あかぎ みちこ
赤木 倫子氏（哲多町成松）

任期 令和8年7月1日～令和11年6月30日

委員への相談は無料で、秘密は固く守られます。毎月、相談所を設けていますので、お気軽にご相談ください。日程は市報にいみ（今月は30ページ）に掲載しています。

健康医療課 ☎6204

第51回新見ふるさとまつりの開催

昨年復活した「新見ふるさとまつり」が今年も開催されます。

開催日 8月8日(土) ※荒天時は9日(日)に順延
場所 新見駅前通り(新見郵便局前)
内容 ○屋台村 15時~21時30分
○イベント 16時~17時30分
○夏おどり 18時~21時30分



市ホームページ



☎新見ふるさとまつり実行委員会事務局
(新見御殿町センター内)
☎⑦6660 FAX⑦6660

募集のお知らせ

踊り連

まつりを盛り上げる踊り連を募集します。大人から子どもまで誰でも参加できます。

応募方法

申し込み書をファクス

応募期限 7月20日(月・祝)



申し込み書はこちら

学生運営ボランティア

まつり全体の運営を支える学生ボランティアを募集します。

募集対象 まつりの運営に関心のある市内の高校生および大学生

応募方法

Googleフォームで申し込み

応募期限 7月31日(金)



申し込みはこちら

新見市オリジナルICOCA加盟店を募集

市民の約9割が所持している新見市オリジナルICOCAの地域ポイント(にーみんポイント)を利用できる加盟店を募集します。

新見市オリジナルICOCAは、交通系ICカードとしてだけでなく、地域ポイント事業としても幅広く活用されています。市民の多くが日常的に利用しており、昨年度の地域ポイントと電子マネーの利用実績は約5億円にのぼります。加盟店になることでキャッシュレス決済への対応はもちろん、来店促進や地域のお客さまとのつながり強化にもつながります。

導入方法や運用についてもサポートしますので、お気軽にお問い合わせください。

☎

・産業振興課 ☎⑦6137

・新見市観光協会 ☎⑦1177



詳細はこちら

副議長を選出

令和8年6月新見市議会定例会開会日の6月12日、岡崎裕生前副議長の辞職に伴う選挙が行われ、副議長に仲田芳人議員が選出されました。



なかだ よしと
仲田 芳人氏(哲多町矢戸)

なお、副議長選出に伴い、委員会の構成が一部変更になりました。

委員会構成は、市ホームページをご覧ください。



市ホームページ

☎議会事務局 ☎⑦6151

芸備線再構築協議会の取り組み



令和6年1月に設置された芸備線再構築協議会では、さまざまな観点から議論を行い、より利便性・持続可能性の高い最適な地域公共交通を実現することを目指しています。

関交通対策課 ☎6122

第6回協議会（3月25日）

令和7年度に実施した増便や沿線地域での観光イベントなどの実証事業の結果や経済効果について検証・分析した報告がありました。

また、令和8年度に実施する実証事業の取り組み方などについて議論しました。

新見市の主な意見

○市政の最重要課題として「新見駅を中心としたまちづくり」を位置付けており、再構築方針にも反映していただきたい。

○バスの実証運行については、哲西地域と庄原市東城地域を結ぶ運行となるため、その需要を注視したい。

○再構築方針の策定に当たっては、運賃や路線を維持運営するための人員確保、公費負担といった観点も重要であると考えている。

第9回幹事会（5月14日）

令和8年度に実施する平日実証バスなどの実証事業や調査事業における状況の報告、再構築方針の記載事項などについての報告がありました。

また、本市からは、沿線地域の目指すべき姿として、新見駅を中心とした多極ネットワークの実現を目指すことについて、プレゼンテーションを行いました。

新見市の主な意見

○バスの実証事業により、鉄道との地域経済効果の比較や、アンケートなどによる利用者の意見を反映させるため、できるだけ多くの人に利用いただけるよう周知・広報を行っている。

○再構築方針の議論を進める上で総合的な分析を行うに当たり、鉄道と他モード（鉄道以外の移動手段）の再構築に係る初期費用や運行費用などの自治体負担を早期に示していただきたい。

休日の観光利用向けバス実証

7月4日(土)から9月27日(日)までの土・日曜日、祝日に、新見駅と備後落合駅間を各バス停に途中停車しな

往路（新見駅→備後落合駅前）

乗降場所	時刻	停車時間
新見駅	10:25	
親子孫水車前	10:47	5分
道の駅鯉が窪前	11:10	10分
野馳駅前	11:20	5分
道の駅遊YOUさろん東城	11:38	10分
東城駅前	11:48	5分
小奴可駅前	12:12	5分
グリーンフィールド西城	12:23	1分
備後落合駅前	12:26	

復路（備後落合駅前→新見駅）

乗降場所	時刻	停車時間
備後落合駅前	13:05	
グリーンフィールド西城	13:09	1分
小奴可駅前	13:24	5分
東城駅前	13:48	5分
道の駅遊YOUさろん東城	14:03	10分
野馳駅前	14:16	5分
道の駅鯉が窪前	14:31	10分
親子孫水車前	14:49	5分
新見駅	15:06	



市ホームページ



中国運輸局ホームページ

なお、鉄道実証事業（土・日曜日の芸備線の増便列車や二次交通（周遊バス・乗合タクシーの土・日曜日運行）は、6月末で終了しました。

から、1往復運行します。バス停および時刻は左記のとおりです。
運賃
新見駅～東城駅前間一律500円（片道運賃で往復乗車ができます）
詳細は、市ホームページをご覧ください。

新見市内3路線鉄道カレンダー 写真・イラスト募集

新見市鉄道利用促進協議会では、新見市内3路線2027年鉄道カレンダーに掲載する「鉄道を利用したくなるような魅力を伝える写真・イラスト」を募集しています。

テーマ

四季折々の鉄道景色

写真

JR伯備線・芸備線・姫新線に関する車両・線路・駅など新見市内で撮影したもの（令和6年以降に撮影したものに限り）

イラスト・絵画

JR伯備線・芸備線・姫新線が連想できる作品

応募期限 9月30日(水)

応募資格 住所・年齢問わず誰でも

応募方法 次の①または②で応募

①持参・郵送

応募作品はA4サイズ(横向き)横位置)に限る)とし、応募票を応募作品ごとに1枚ずつ記入して裏面へ貼り付け、提出

②メール(写真のみ)

写真はJPEG形式(横向き(横位置)に限る)とし、応募票を添付し送付

※1回のデータ送信は8MB未満と

してください。データが8MB以上の場合は写真データを記録した媒体(CD-Rなど)を郵送してください。

詳細は市ホームページをご覧ください。



市ホームページ



2026年カレンダー7月採用作品
「寺の花、里を結ぶ芸備線」

鉄道を利用しよう!



閩新見市鉄道利用促進協議会事務局
(交通対策課内) ☎6122

市営住宅入居者募集

入居を希望する人は、7月15日(水)までにお申し込みください。なお、所得など入居条件がありますので、詳しくはお問い合わせください。

申込多数の場合は抽選となります。また、期限までに申し込みがなかった場合は、随時募集とします。

団地名	間取り	募集戸数	家賃
金谷団地 (新見市金谷619番地9) 1-304号室	3DK	1	14,400円
			?
28,300円			
土井団地 (新見市哲多町本郷552番地1) 25号	3DK	1	10,700円
			?
21,100円			
守家団地 (新見市哲多町成松1772番地1) 3号	3DK	1	13,600円
			?
26,600円			

※いずれも物置付きで、単身で入居を希望する場合は条件があります。

閩都市整備課 ☎6157

FAN2026 まなパーク出展企業募集

今年で5回目を迎える「FAN」で、自社商品やサービスのPR、ものづくりなどのワークショップを行う出展者を募集します。

日時 10月24日(土)11時~18時30分
(出展時間11時~16時)

場所 新見市憩いとふれあいの公園

申込期限 8月7日(金)

※出展資格など詳細はFANホームページをご覧ください。

ご当地仮装レース開催のお知らせ

ご当地仮装レースを今年も開催!新見らしさあふれる仮装をお待ちしています。詳細は決定次第、FANホームページおよびSNSでお知らせします。



ホームページ



Instagram

閩新見商工会議所 ☎2139

国民健康保険

資格情報更新

現在の国民健康保険資格確認書（桃色）は**7月31日が有効期限**です。7月下旬に「資格情報のお知らせ」または、「資格確認書（橙色）」を送付します。

70・74歳の人

国保保険証と負担割合2割（現役並み所得者は3割）となる高齢受給者証が一体化した「資格情報のお知らせ」または「資格確認書」を交付します。

※同一世帯で所得の申告をしていない人がいた場合、3割になる可能性があるため、必ず申告をしてください。

※負担割合は「資格情報のお知らせ」または、「資格確認書」をご覧ください。



更新時に届くものと有効期限

現在利用しているもの	更新時に届くもの	有効期限
マイナ保険証	資格情報のお知らせ ※マイナ保険証と一緒に保管してください。	70歳以上：令和9年7月31日 69歳以下：なし ※69歳以下の人は令和9年度から資格情報のお知らせを送付しません。今回送付するものを大切に保管してください。
資格確認書	資格確認書（橙色）	令和9年7月31日

加入・脱退時は必ず届け出を

国民健康保険に加入、脱退するときは、**14日以内**に市民課または各支局・市民センターに必ず届け出てください。

限度額適用・標準負担額減額認定証

認定証の交付を希望する人

市民課または各支局・市民センターで手続きをしてください。

すでに認定証の交付を受けている人
マイナ保険証の利用登録がない人に、6月中旬に更新の案内を送付しています。更新の手続きをした人には、新しい認定証を7月下旬に送付します。

※マイナ保険証を利用すれば、認定証の申請・提示は不要です。

認定証の種類と受けられる軽減制度

認定証の種類	対象となる人	負担軽減の内容
限度額適用認定証（緑色）	○70歳未満の住民税課税世帯の人 ○70歳以上75歳未満の住民税課税世帯で現役並み所得の人	○医療費の窓口払い（保険適用分）が自己負担限度額まで（入院・外来とも）
限度額適用・標準負担額減額認定証（黄土色）	○75歳未満で住民税非課税世帯の人	○入院時の食事代を減額

※国民健康保険税の滞納がある人は対象とならない場合があります。
※申請をする際は、運転免許証など本人確認ができるものをお持ちください。

国保税の納税通知書

7月中旬に国民健康保険税（以下「国保税」）の納税通知書を世帯主に送付します。

国保税とは

加入している人が医療・介護・子育て支援にかかる費用をお互いに負担し、支え合うための財源です。

税額の計算方法

国保税の税額は、被保険者ごとに計算し、世帯で合計したものです。詳細は、納税通知書をご覧ください。

国保税の軽減制度

低所得世帯に対する軽減

世帯の所得金額の合計額が基準額以下の場合、その額に応じて国保税が軽減されます。

※所得の申告ができていない場合は対象外です（無収入や障害年金などの非課税収入のみの場合も申告が必要）。

非自発的失業者に対する軽減

倒産・解雇や雇止めなど、自己都合でない理由による離職で、雇用保険を受給している人は、前年給与所得を100分の30とみなして計算されます。

※この軽減措置を受けるためには、ハローワークでの所定の手続きを行った上で申請が必要です。

問市民課 ☎ 6123

問税務課 ☎ 6117

国民健康保険税を見直します

国や県では、住む場所による税額の不公平をなくし制度を維持するため、県内どこでも保険税が同じになる「完全統一」を進めています。

市はこれまで基金を活用し税率を低く抑えてきましたが、医療費の増加により、県が示す「標準的な税率」との差が広がっています。

将来の「完全統一」時に急激な負担増となるのを防ぐため、本年度から段階的な見直しを行います。

主な改定内容

激変緩和措置としての増額改定

保険税の負担が急に大きくならないよう、保険税率などを計画的に見直すことで、加入者の負担軽減と制度の安定運営を図ります。



「子ども・子育て支援金」の開始

国の制度改正により、令和8年度からすべての医療保険制度において、少子化対策を支えるための「子ども・子育て支援金」の徴収が新たに始まりま



国民健康保険税の仕組み（4つの区分で構成されます）

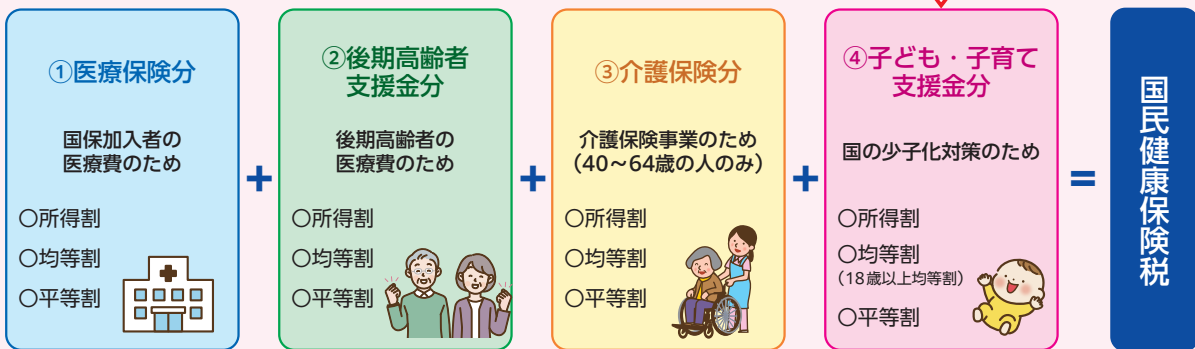

※所得割…前年の所得に応じた負担 ※均等割…加入者数に応じた負担 ※平等割…1世帯ごとの負担

税率および税額

区分	①医療保険分		②後期高齢者支援金分		③介護保険分 (40~64歳の人のみ)		④子ども・子育て支援金分	
	令和7年度	令和8年度	令和7年度	令和8年度	令和7年度	令和8年度	令和7年度	令和8年度
所得割	7.8%	7.8%	2.6%	2.6%	2.2%	2.2%	—	0.27%
均等割	27,000円	27,000円	7,000円	8,000円	9,100円	9,100円	—	962円
18歳以上均等割	—	—	—	—	—	—	—	37円
平等割	16,000円	17,000円	5,000円	6,000円	4,600円	4,600円	—	974円

具体的な税額は、7月にお送りする納税通知書をご確認ください。

国民市民課 ☎ 06123

国民年金保険料免除・納付猶予制度

本人・配偶者・世帯主それぞれの前年所得が一定額以下の場合、申請により国民年金保険料の納付が免除または猶予されます。保険料を未納のままにすると、将来の老齢年金や、病気・けがで障害が残った場合の障害年金を受け取れないことがあります。納付が難しい場合は、免除・納付猶予制度をご利用ください。

国民年金保険料 月額17,920円

受付開始 7月1日(水)

対象期間 令和8年7月～令和9年6月分

※申請は2年1カ月前の分までさかのぼってできます。未納期間がある人もご相談ください。

必要書類

- 本人確認書類(運転免許証など)
- 年金手帳または基礎年金番号通知書
- 離職票または雇用保険受給資格者証(離職した場合)

追納をおすすめします

免除・猶予を受けた期間は、将来受け取る年金額が少なくなりま

国民市民課 ☎ 06123

日本年金機構高梁年金事務所 ☎ 0866 210570

後期高齢者医療

保険料額決定通知書を送付します

保険料額決定通知書を7月中旬に送付します。

令和8年度から「子ども・子育て支援金制度」が始まり、保険料は「医療分」と「子ども分」の合計額となります。保険料は所得などに応じて決定されます。

年間保険料の決まり方

医療分 (上限85万円)	+	子ども分 (上限2万1千円)
均等割 60,100円 + 所得割 (所得-43万円) × 所得割率10.88%		均等割 1,400円 + 所得割 (所得-43万円) × 所得割率0.25%

※所得とは、雑（年金）所得、事業所得、給与所得、譲渡所得などの合計額をいいます。

所得の少ない人は保険料が軽減されます

世帯の所得が一定基準以下の場合

は、保険料の均等割額が軽減されます。

所得の少ない人に対する保険料の軽減

軽減割合	基準額
7割※	43万円 + (給与所得者等の数 - 1) × 10万円 以下
5割	43万円 + (給与所得者等の数 - 1) × 10万円 + 31万円 × (被保険者数) 以下
2割	43万円 + (給与所得者等の数 - 1) × 10万円 + 57万円 × (被保険者数) 以下

※令和8年度は、7割軽減世帯の医療分均等割額が7.2割軽減されます。

保険料の納め方

保険料は原則として年金から天引きされます。ただし、次の人は納付書または口座振替で納付します。

○新たに後期高齢者医療制度に加入した人

○年金額が年額18万円未満の人

○介護保険料と後期高齢者医療保険料

料の合計額が年金受給額の半額を超える人 など
※申請により年金天引きから口座振替へ変更できます。

資格確認書などを送付します

現在お持ちの資格確認書（青色）の有効期限は7月31日（金）です。

7月下旬に、「資格確認書（クリーム色）」または「資格情報のお知らせ」を送付します。

送付一覧

該当する人	送付するもの
令和8年8月1日時点で85歳以上の人	資格確認書 (クリーム色)
マイナ保険証を利用していない人※	
資格確認書の交付申請をしている人	資格情報のお知らせ (A4サイズ用紙)
上記以外の人	

※過去1年間に6回以上、または直近6カ月以内にマイナ保険証の利用実績がない人

国民年金保険料 学生納付特例制度

20歳以上の学生で所得が一定額以下の場合、申請により在学中の国民年金保険料の納付が猶予されます。

申請場所 市民課国保年金係、各支局・市民センター、年金事務所
必要書類 学生証の写しまたは在学証明書の原本、本人確認書類（運転免許証、マイナンバーカードなど）

※令和7年度に承認を受け、令和8年度も同じ学校に在学する人は、日本年金機構から届く申請書（ハガキ）で申請できます（添付書類不要）。

※マイナンバーカードを利用した電子申請もできます。
承認期間 令和8年4月～令和9年3月

※承認期間は老齢基礎年金の受給資格期間に算入されます。将来の年金額を増やしたい場合は、10年以内であれば追納できます。

問・市民課 ☎76123

・日本年金機構高梁年金事務所
☎0866210570

（音声案内に沿って②↓②の順に番号を押してください）

問市民課 ☎76123

自己負担割合

有効期限 令和9年7月31日
1割・2割・3割（現役並み所得者）

クーリングシェルターをご利用ください

市では、国が定める暑さ指数が基準値を超え、熱中症特別警戒アラートが発表された場合、暑さをしのぐ場所として、冷房設備のあるクーリングシェルター（指定暑熱避難施設）を開放します。熱中症予防のためにお気軽にご利用ください。

クーリングシェルターとして開放する施設は、一覧のとおりです。

開放日

熱中症特別警戒アラートが発表された期間中の9時～17時

※土・日曜日、祝日は除きます。

※熱中症特別警戒アラートは、高温が予想される日の前日14時ごろ発表されるため、開放日の前日に告知放送でお知らせします。

☎生活環境課 ☎6124





クーリングシェルター（指定暑熱避難施設）一覧

公民館	郵便局
新見市正田公民館	本郷郵便局
新見市唐松公民館	万歳郵便局
新見市井倉公民館	新砥郵便局
新見市草間公民館	矢神郵便局
新見市豊永公民館	野馳郵便局
新見市熊谷公民館	神代郵便局
新見市菅生公民館	新郷郵便局
新見市上市公民館	刑部郵便局
新見市千屋公民館	田治部郵便局
新見市石蟹公民館	新見本町郵便局
新見市新見公民館	千屋郵便局
新見市福本公民館	井倉郵便局
新見市西方公民館	豊永郵便局
新見市高尾公民館	菅生郵便局
新見市大佐公民館	唐松郵便局
新見市神郷公民館	新見熊谷郵便局
新見市哲多公民館	正田郵便局
新見市哲西公民館	新見足立郵便局
	草間郵便局
	新見上市郵便局
	新見郵便局

夏だ！プールに行こう！

7月20日(月)から市民プールの利用を開始します。皆さんお気軽にご利用ください。

また、市内の各プールもご利用ください。なお、各施設の利用期間および利用料は、次のとおりです。施設ごとに利用条件などが異なりますので、ご不明な点は、各施設にお問い合わせください。

	市民プール	大佐B & G海洋センタープール	げんき広場にいみ
利用期間	7月20日(月・祝)～8月31日(月)	10月31日(土)まで ※月曜日休館 (祝日の場合は営業し、翌日休館)	通年 ※月曜日・年末年始休館
利用時間	○10時～11時50分 ○13時～15時50分	○9時～12時 ○13時～17時	○火～金曜日 10時～21時 ○土曜日 9時30分～20時 ○日曜日・祝日 10時～17時
利用料	○一般 150円 ○中学生 100円 ○小学生以下 50円 	○一般・高校生 330円 ○65歳以上・中学生以下 170円 ○3歳未満 無料 ※家族の人は付き添いをお願いします 	げんき広場にいみのホームページをご覧ください。  ホームページ
問い合わせ先	☎67389(新見市民体育館)	☎93700	☎72168

地域で考える子育て支援 子育て支援者に対する研修

子育てをする上で抱える課題を地域で共有し、地域全体で子育て支援について考えてみませんか？
皆さんお気軽にご参加ください。

対象 子育てに興味・関心のある人など地域の全ての人

定員 各回15人程度

場所 NiU新見駅西サテライト

時間 18時30分～19時30分

参加料 無料

申込方法 参加希望コースの番号、住所、氏名、電話番号をファクス、メール、電話または下記二次元コードから申し込み

申込期限 各日程の1週間前

コース	日程	テーマ	講師（新見公立大学教員）
1	7月29日(水)	身近な素材から広がる保育実践 —紙コップで学ぶ保育の遊びと表現—	うしじま こうたろう 牛島 光太郎（健康保育学科）
2	8月28日(金)	子どもも私も楽しい保育2 —TEMという方法を通して保育実践を振り返る—	まつしま はなえ 松島 英恵（健康保育学科）
③	9月9日(水)	ぜひ知っておきたい！発達障害や就学後のメンタルヘルス不調（心身症や不登校など）のとりえ方・かかわり方	いのうえ しんいちろう 井上 真一郎（看護学科）
4	9月15日(火)	幼児の発達と関わりのポイント —1歳児の言葉の発達に焦点をあてて—	いりえ けいた 入江 慶太（健康保育学科）
⑤	9月18日(金)	「愛着」を考える	しばさき みわ 芝崎 美和（健康保育学科）
6	10月1日(木)	こどもや大人の幸せについて考えてみましょう	たかはし じゅんいち 高橋 順一（地域福祉学科）
⑦	10月7日(水)	子どもの心と体をひらくリトミック実践	たけした かなこ 竹下 可奈子（健康保育学科）
8	10月22日(木)	身体表現教育における「見ることと創ることの相互作用」について	みくたけ さちよ 福武 幸世（健康保育学科）
9	11月4日(水)	行動の捉え方：「4つの視点」で考えよう	おかもと くにひろ 岡本 邦広（健康保育学科）
⑩	11月6日(金)	子育て支援における父親の役割	かなやま ときえ 金山 時恵（看護学科）
11	11月17日(火)	子どもに伝わりやすい指示の出し方と声かけのポイント	やまね ちえ 山根 千絵（健康保育学科）
12	11月26日(木)	こんなときどうする？こどもの性教育～現場で使える対応力～	かわした なほこ 川下 菜穂子（看護学科）
13	12月4日(金)	「見た目」から考えるインクルージョン	たちなみ ともこ 立浪 朋子（健康保育学科）
14	12月9日(水)	英語の絵本を読んでみましょう	やまうち きよし 山内 圭（地域福祉学科）

※コース欄の○数字は、保育専門職向けの内容ですが、関心のある人は誰でも参加できます。

園にいみ子育てカレッジ

☎0634

FAX01492

✉kosodate@niimi-u.ac.jp



申し込みはこちら



素敵な出会いを見つけませんか？

「価値観ワーク×ゲームで本音に気づく♡セミナー&マッチング交流会」

独身男女の出会いの場を提供するため、婚活イベントを開催します。

「どうして考え方が違うの?」「価値観って?」といった疑問を楽しく学ぶセミナーとスイーツを食べながらおしゃべりを楽しむ交流会で素敵な恋を見つけませんか？

当日は、スタッフが丁寧にサポートしますので、イベント参加経験のない人もぜひご参加ください。

- 日時** 7月26日(日)13時~16時30分
場所 市役所南庁舎
定員 男女各15人
※応募者多数の場合は抽選
対象 39歳くらいまでの独身者
※学生不可・居住地制限なし
参加料 男女とも1,000円
申込方法 ホームページからお申し込みください。
申込期限 7月12日(日)

☎新見市結婚推進協議会事務局
(政策推進課内)
☎@6208



申し込みはこちら



放課後児童クラブ支援員、補助員を募集

市内14カ所の放課後児童クラブのうち8カ所で、子どもたちの見守りや活動をサポートする支援員・補助員を募集します。

仕事内容 放課後児童クラブを利用する児童の見守りや安全管理、育成支援

応募資格

○支援員

保育士、社会福祉士、教員免許をお持ちの人や、児童福祉事業などで一定の実務経験がある人

○補助員

児童の見守りや育成支援に意欲のある人

勤務時間

○平日 放課後~18時30分

○土曜日・長期休業中 8時~18時30分

給料

○支援員 時給1,360円

○補助員 時給1,200円

通勤手当 通勤距離が片道2km以上の場合、勤務日数に応じて支給(上限15,000円)

応募方法 履歴書および資格証明書(支援員のみ)を教育連携推進課へ持参または郵送

※応募は年間を通じて随時受け付けています。

採用方法 各放課後児童クラブで面接などを行い決定します。勤務条件はクラブごとに異なります。

支援員などを募集する放課後児童クラブ

名称	開設場所
のびのび児童クラブ	思誠小学校
こども・リパブリック	御殿町センター
もみのき児童クラブ	さくらんぼ保育園(高尾)
ゆずりはフレンドクラブ	上市小学校
なかよし児童クラブ	神代小学校
おおさ風の子児童クラブ	旧田治部小学校
あおぞら児童クラブ	哲多総合センター
きら☆きら児童クラブ	矢神小学校

☎教育連携推進課 ☎@6156

参加者募集！

令和8年度いきいき健康アップ教室

いきいき健康アップ教室の参加者を募集します。

日ごろ運動不足を感じていませんか。参加料は1,000円（全8回分）とお得です！

この機会に運動への初めの一步を踏み出してみませんか？



コース名	A カラダスッキリ 姿勢・体調改善 コース	B 頭も使って こつこつ ちよきん 骨々・貯筋 コース	C ダイエット効果抜群!! 有酸素運動盛沢山 コース
曜日	金曜日	土曜日	土曜日
教室 時間帯	13:20~14:20	10:30~11:15	18:00~19:00
利用可能 時間	12:20~15:20	9:30~12:15	17:00~20:00
教室の前後1時間は、他の設備（トレーニングジム・プール・浴室）も利用できます。			
教室情報	週替わりで多彩な用具を使いながらさまざまな運動を行います。 姿勢が気になる人、美しい姿勢を目指したい人におすすめです。	軽い筋トレや脳トレ、体をほぐしたり伸ばしたり、楽しみながらからだを動かします。 筋力をつけたい人、骨粗しょう症や認知症の予防にもおすすめです。	エアロビクスやズンバ、サーキットなどの運動を週替わりに行い、しっかり汗をかくことができます。 ダイエットをしたい人、体力をつけたい人におすすめです。
おすすめ世代	40~60歳代	60~80歳代	20~60歳代
第1回	7月31日	8月1日	7月25日
第2回	8月7日	8月8日	8月1日
第3回	8月21日	8月22日	8月22日
第4回	8月28日	8月29日	8月29日
第5回	9月4日	9月5日	9月5日
第6回	9月11日	9月12日	9月12日
第7回	9月18日	9月19日	9月19日
第8回	9月25日	9月26日	9月26日

※無料送迎バスの運行はありません。

募集要項

参加料	1,000円(全8回分) ※初回時にげんき広場にいきみで支払い
定員	各コース23人(先着)
対象	おおむね20歳以上の市民
場所	げんき広場にいきみ2階スタジオ
募集期間	7月7日(火)から24日(金)まで

申込方法

げんき広場にいきみの受付または電話で次の①~⑤をお伝えください。

①氏名 ②性別 ③年齢 ④電話番号 ⑤希望コース

※毎週月曜日は定休日です。

※申し込みは、1人1コースのみです。

施設利用の手引きはホームページでご覧ください。必要な人は初回にフロントでお渡しします。



圃げんき広場にいきみ ☎①2168

ホームページ

自転車に「青切符」が導入されました

4月から、自転車の交通違反に対して「青切符（交通反則通告制度）」が導入されました。対象は16歳以上で、信号無視やスマートフォンのながら運転など危険な運転に反則金が科されます。



自転車も“車両”の一つ。交通ルールを守り、安全運転を心がけましょう。

詳細はこちら

反則行為と反則金額の例

反則金:12,000円



ながらスマホ運転

反則金:6,000円



信号無視

反則金:6,000円



右側通行
(通行区分違反)

反則金:3,000円



並進禁止違反

自転車の交通違反に対する指導・取り締まり

基本的には、現場で指導・警告が行われますが、交通事故につながる危険な行為や、指導・警告に従わず違反行為を継続した場合など、悪質・危険な行為は取り締まりの対象となります。

※重大な違反（飲酒運転、妨害運転など）や、違反により交通事故を発生させた場合などは、青切符は適用されず、刑事手続によって処理されます。

ヘルメットはあなたの命を守ります！

乗車用ヘルメットの着用は、法令で定められた努力義務です。大人は子どものお手本に！子どもは自分の命を守るため、着用を習慣にしましょう！



閩新見警察署 ☎0110

移動販売車の購入を支援

移動販売を行う事業者に、移動販売車の購入（更新）費用の一部を補助します。

移動販売の新規参入を促すとともに事業撤退を抑制し、日用品の買い物にお困りの高齢者などの買い物機会の確保や利便性の向上を図ります。

対象者 市内に事務所または事業所がある移動販売（※1）を行う事業者

※1 あらかじめ巡回するコースおよび時間を設定して、自動車では鮮食料品や日用品の販売を都市計画区域外で週2回以上行うもの。キッチンカーは対象外です。

対象経費 移動販売車の購入費用（車両本体代および荷台などの改造費）

※リース車両も対象です。

補助率 対象経費の2分の1（上限250万円）

閩政策推進課 ☎6208

第21回 きらめき健康福祉まつりの開催

第21回きらめき健康福祉まつりを開催します。

日時 7月11日（土）9時30分～14時30分

場所 きらめき広場・哲西

入場料 無料

内容（10時30分～）

○健康や福祉に関するブース

・健康チェック（身長、体重、血圧、握力測定、血中酸素濃度測定）

・福祉用品、介護用品展示

・そしゃく力チェック

・骨密度測定

・診療所、歯科診療所子ども探検隊

・赤い羽根共同募金の啓発

・新見消防署^{そがけいじ}哲西分署による車両展示 ほか

○備北保健所長曾我圭司先生の講話

○作品展示

・伝統文化親子生け花教室

・矢神小、野馳小、哲西中児童生徒

閩NPOきらめき広場 ☎8112

プラザ

新見高校同窓会

新見高校同窓会および親睦会を開催します。懐かしい仲間や恩師との再会を楽しみませんか。

日時 8月2日(日)11時～13時30分
場所 備中味の庄「伯備」

会費 6,000円(20歳未満は3,000円)

申込方法 電話または下記二次元コードから申し込み

申込期限 7月22日(水)

問合せ 新見高等学校(担当:田中)

☎22260



申し込みはこちら

高速道路沿線に竹木などを所有されている人へ

台風による強風などで、沿線から高速道路内に竹や樹木が倒れ込み、走行中の車に衝突する事故が発生しています。

高速道路沿線で竹木や森林を所有されている人は、竹や樹木が高速道路内に倒れたりする危険がないように伐採などの対策をお願いします。

道路上に竹木などが倒れ込む危険性がある場合や実際に倒れ込んだ場

合には、安全確保のため伐採することがあります。

なお、倒木・倒竹による事故が発生した場合、所有者責任が問われることがあります。高速道路の安全確保に、皆さまのご協力をお願いします。

関西日本高速道路株式会社中国支社

津山高速道路事務所

☎0868-261-2181

犯罪や非行を防止し、立ち直りを支える地域づくり

7月は、「社会を明るくする運動」の強調月間です。

この運動は、犯罪や非行の防止と、誤って罪を犯した人たちの更生について理解を深め、それぞれの立場で力を合わせ、犯罪や非行のない地域社会をつくるために行うものです。市では、推進委員会を中心に、のぼり旗・懸垂幕の掲出や小・中学校への訪問など啓発活動に取り組みます。

社会を明るくする運動

新見市推進委員会

☎20009



更生ペンギンのホゴちゃん

固定資産の評価替えのための実地調査を行います

令和9年度は、固定資産の評価替えの年です。「評価替え」は、資産

価格の変動に対応するため、3年に一度、評価額を適正な価格に見直す制度です。

税務課職員が土地、家屋の現状を確認するため、市内全域で実地調査を行いますので、ご協力をお願いします。

税務課 ☎26117

土地・家屋の変更は届け出を

固定資産税は、土地・家屋(住宅、店舗、工場、倉庫、農業用倉庫、車庫など)を所有している個人や法人に、毎年1月1日現在の状況により課税されます。

所有している土地・家屋の状況に変更があった時には、必ず届け出てください。届け出が遅れると、一度に多くの固定資産税を納めることになったり、納めすぎた税金の還付が遅れたりすることがあります。

届け出が必要な場合

- 家屋を新築・増築した時
- 家屋を取り壊した時
- 家屋の名義を変更した時
- 土地の用途(利用状況)を変更した時

(例)畑であった土地を駐車場に変更した時 など

※農地の用途変更を行う場合は、事前に農業委員会へ相談ください。

税務課 ☎26117

警察官・警察行政職員募集

岡山県警察では、令和9年4月採用予定の警察官・警察行政職員採用試験を実施します。

詳細は、警察署、交番、駐在所で配布している受験案内または岡山県警察ホームページをご覧ください。

申込期間 7月3日(金)～8月14日(金)

試験区分	採用予定者数	第一次試験		
		受験資格	試験日	合格発表
警察官A	男性5人程度 女性若干名	平成5年4月2日以降の生まれで大学を卒業または令和9年3月31日までに卒業見込みの人	9月20日(日)	10月8日(木)
警察官B	男性16人程度 女性6人程度	平成5年4月2日～平成21年4月1日生まれの人(4年制大学を卒業および令和9年3月31日までに卒業見込みの人を除く)		
警察行政職員B	若干名	平成17年4月2日～平成21年4月1日生まれの人(学歴は問わない)	9月27日(日)	10月14日(水)

岡山県警察署警務課 ☎20110

補装具の相談は巡回更生相談をご利用ください

身体に障がいのある人に対して、専門の医師が診察を行い、補装具費支給の判定や補装具に関する相談に応じます。相談は予約制です。

日時 7月31日(金)11時～12時(受付)
場所 哲多総合センター

相談内容 車いすや補聴器などの補装具費支給申請、補装具の相談など
対象 肢体(手・足・体幹)障がい、聴覚障がいの身体障害者手帳を所持している人

申込期限 7月24日(金)
必要な物 身体障害者手帳
岡福祉課 ☎⑦6126

小・中学校会計年度任用職員などを募集

市内の小・中学校で働く教職員などが不足しています。すぐに働けない場合は登録だけでも構いませんのでお気軽にご相談ください。

募集職種

○ICT教育支援員(一人一台端末の保守・点検、授業補助、教材の作成補助など)

○教師業務アシスタント(資料印刷、採点業務の補助、データ入力、来客・電話対応など)

登録受付職種 講師・非常勤講師・支援員・養護助教諭・臨時事務職員

校務員・教師業務アシスタント・部活動指導員(中学校)

応募資格 健康な65歳ぐらまでの人(職種によっては教員免許などが必要な場合もあります)

※職種によっては年齢制限があります。

提出書類 履歴書(持参)
提出期限 なし(随時受付中)
岡学校教育課 ☎⑦6146

健全育成・非行防止はみんなの願いです!

市内高等学校では、各校の特色を生かし、互いに連携をとりながら生徒の健全育成につながる指導に努めています。ご家庭や地域でも「我が子、人の子、地域の子」の共通理解のもとに、次のことにご協力ください。

家庭では

○親子関係を希薄にしない
親子のふれあいを多くして何でも話せ、いつも笑いがあり、あいさつのある「楽しい家庭」にしましょう。

○子どもの飲酒・喫煙を許さないなど保護者自身の規範意識を高める
保護者が社会のルールを守り、すすんで手本を示しましょう。

○いじめなどの早期発見に努める
子どもに変化が認められたときは、すぐに担任か専門機関に相談しましょう。

地域では

○子どもたちに対して関心を向ける
規範意識を身に付けさせるため、地域のみんなで子どもたちに「愛の一声」を掛け、社会のルールを教えましょう。

○子どもたちの健全育成に関心をもち、地域で子どもたちを育てる
「地域の子ども」として育てるため、地域のお祭りなどの行事に積極的な参加を促しましょう。

岡新見市内高等学校生徒指導連絡協議会事務局(岡山県立新見高等学校)
☎⑦2260

和牛入門講座受講生募集

和牛繁殖経営に必要な知識や技術を習得するため、基礎講義や牧場体験実習、家畜市場視察等を行う和牛入門講座の受講生を募集します。なお、全4回のうち第1回目は次のとおり開催します。

日時 8月15日(土)10時～15時

場所 岡山県農林水産総合センター畜産研究所(久米郡美咲町北2272)

対象 和牛の飼育に興味があり、将来県内で就農・新規参入を希望している人

定員 10人程度

受講料 無料

申込期限 7月31日(金)

その他 家畜伝染病の発生など、状況によっては講座の中止または内容の変更を行う場合があります。

詳細はホームページをご覧ください。

岡(一社)岡山県畜産協会経営支援部 経営対策班
☎086-2222-8575

光化学オキシダントに注意!

大気汚染物質である光化学オキシダントは、日射が強く、気温が高く、風が弱い時に発生しやすく、高濃度になると、目や喉の痛みなどの症状が現れることがあるため、市町村や県が「オキシダント注意報」などを発令し、ホームページやメール配信などで注意を呼びかけています。注意報などの発令時には、屋外での活動を控えるようにしてください。

また、発令情報を素早く入手できるメール配信サービスを行っていますので、ぜひ登録をお願いします。



登録はこちら

岡岡山県環境管理課
☎086-2226-7302



ホームページ

サマージャンボプレミアム12億円

(1等8億円・前後賞各2億円合わせて)

サマージャンボ7億円

(1等5億円・前後賞各1億円合わせて)

サマージャンボミニ5,000万円

(1等3千万円・前後賞各1千万円合わせて)

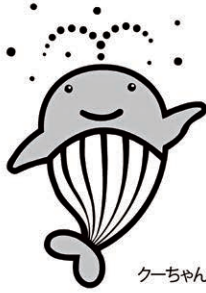

クーちゃん

この宝くじの収益金は市町村の明るく住みよいまちづくりに使われます。
6月30日(火)3種類同時発売! 発売期間 6/30(火)~7/31(金)
 抽せん日 8/12(土)

公益財団法人岡山県市町村振興協会
 プレミアム: 1枚 500円
 ジャンボ・ミニ: 1枚 300円

新見市外にお住まいのご家族やご友人へのPRにご協力をお願いします。



新見税務署からのお知らせ

源泉所得税は ダイレクト納付でもっと便利に!!

- ◆e-Taxを利用して、事前に届け出をした預貯金口座から、口座引落しにより納付する方法
- ◆全ての税目に利用可能

キャッシュレス納付の



セットアップ & 操作説明を行います!

こんなことでお悩みではありませんか?

- ➔ 源泉所得税の納付で、毎月、銀行に行くのが大変
- ➔ パソコンの設定が難しそう...
- ➔ 最初のセットアップの仕方が分からない
- ➔ 事務所のパソコンと一緒に操作できれば助かるんだけど...



そんな時は出張セットアップのご利用を!

- ➔ パソコンのセットアップから徴収高計算書の送信まで
- ➔ 事務所のパソコンで実際にご説明!
- ➔ 一度セットアップが完了すれば、翌月以降そのまま利用可能!
(※WEBやソフトのバージョンアップが必要になる場合があります。)

岡新見税務署総務課 ☎0951



OKAYAMA POLICE

新見警察署からのお知らせ

梅雨時期の交通事故防止

梅雨時期は、雨天時の運転機会が増え、交通事故の危険性が高まります。

雨の日は、晴天時に比べて停止距離が長くなるほか、視界が悪くなるため、追突事故や出会い頭事故が増える傾向にあります。

そのため、「急」がつく運転をしないよう次のことを心がけ、交通事故を未然に防ぎましょう。

急ブレーキ 雨天時に急ブレーキをかけると、停止距離は晴天時の1.5倍になるとされています。速度を控えめにし、ゆとりを持った運転を心がけましょう。

急ハンドル 雨で路面が滑りやすくなっているため、急ハンドルを切るとスリップしやすくなります。急なハンドル操作は避けましょう。

急加速 急加速は車両の制御を失う原因となります。なめらかな加速や減速を心がけましょう。

また、自転車に乗っての傘差し運転は交通違反になるため、雨具を着用して乗りましょう。

大切な命を守るために、車はシートベルト、自転車はヘルメットを必ず着用しましょう。

岡新見警察署地域交通課 ☎0110

アイデアをお寄せください!!

提案&お便り

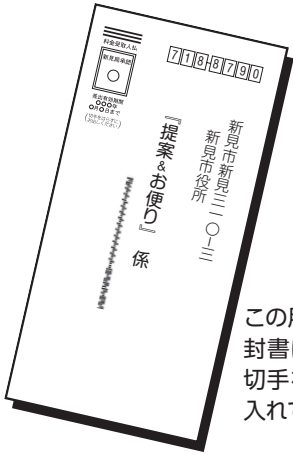

この用紙は、折りたたむと封書になります。切手を貼らずにポストに入れてください。

市政についてのアイデアや新しい発想、まちづくりの提案などお気軽にお便りください。住所、氏名を記入していただいたものについて、市からご回答します。

● F A X 番号 ⑦6606

● 市ホームページ「提案&お便り」からもメールでお送りいただけます。



市ホームページ

【問い合わせ先】秘書広報課 ☎⑦6190

折る

Horizontal lines for writing the proposal or message.

折る

Horizontal lines for writing the proposal or message.

✂ 切り取り線

住所・氏名を記入してください。

〒
住 所

氏 名 [歳] 電話番号

この面は内側になります

料金受取人払郵便

新見局承認

7021

差出有効期間
2027年
3月31日まで
(切手をはらわずに
お出しください)

折る

7188790

『提案&お便り』係

新見市役所

新見市新見三〇一三

折る



✂ 切り取り線



新しい自分を見つける場所 ^{にいこう}新高にいこう！

OPEN SCHOOL

2026.7.29 wed



午前部 8:50~11:45

体験授業 会場：本校地
体験実習 会場：実習地

対象 中学生（保護者同伴可）
※午前の体験授業および体験実習
は申込みが必要



申し込みはこちら▶

午後部 11:45~14:00

課外授業 会場：実習地

対象 誰でも参加可能（申し込み不要）
イベント・体験コーナー 吹奏楽部演奏、ゼロハ
ンカー乗車体験、新高ピザ、新高マ
ルシェ、牛の碁盤乗り、留学体験記、
部活動ミュージアム、新高スタンプ
ラリー、キッチンカー出店 など

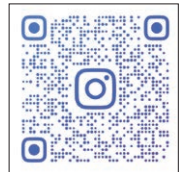

最新情報はこちら▶

新見高校「ふるさと留学」

“親”から“子”そして“孫”へ青春の1ページを新見で過ごしてみませんか？

「ふるさと留学」とは、県内外で暮らす新見高校卒業生のお子さんが、地元・新見市で、祖父母や親戚の家から新見高校へ通うものです。これは、単なるUターンではなく、新見で得た力を世界で発揮し、またいつか新見に帰ってくるという「人材の循環」の第一歩となることを願う、私たちからの新しいご提案です。親元を離れても、親族との同居で安心して生活ができます。ふるさと新見、母校の新見高校で、お子さんも高校生活を送りませんか？



岡新見高等学校 ☎2260 ✉niimi@pref.okayama.jp

ホームページ



5/
24~28

～伝統の技を体験 紙漉きに挑戦～
姉妹都市ニューパルツヴィレッジ
訪日団が来新

アメリカ・ニューヨーク州の姉妹都市ニューパルツヴィレッジの訪日団が新見市を訪れ、市民や学生らと交流を深めました。

5月26日には、神郷紙の館で、神代和紙保存会からの指導を受けながら紙漉きを体験し、木枠を使ってはがきサイズの世界に一つだけのオリジナル作品づくりに挑戦しました。初めての作業に苦戦しながらも、完成した和紙を手笑顔を見せていました。



5/24

～往年の名車が井倉洞に集合～
クラシックカーミーティング
in 井倉洞

旧車の魅力を地域活性化につなげることを目的として、井倉洞第2駐車場で約100台のクラシックカーが集結しました。関東や東海地方など遠方からの参加もあり、中には昭和30年式の貴重な車両も展示されていました。

来場者は車を写真に収めたり、所有者の説明に耳を傾けたりしながら、往年の名車の魅力を楽しんでいました。



6/6

～新見の魅力を探る第一歩～
アートで地域づくり実践講座

地域資源を生かしたアートイベントの企画・運営を学ぶアートで地域づくり実践講座が開講しました。

18人が参加する講座で、第1回は「地域を調べるコンセプトを考える」をテーマに、オリエンテーションや新見の魅力を学ぶ講義、まち歩きなどを実施。参加者は地域の魅力や課題を整理し、今後の実践イベントに向けた方向性を話し合いました。



6/3

～梅雨を彩るアジサイをモチーフに～
アジサイの額飾りづくり

正田公民館でアジサイの額飾りの教室が開催されました。講師の岡崎博子おかさきひろこさんの指導のもと、参加者はこれからの季節にぴったりなアジサイをモチーフにした作品づくりに挑戦。花びらの色や配置を工夫しながら作業を進め、個性豊かな額飾りを完成させました。

会場は終始和やかな雰囲気にもまれ、ものづくりを楽しむ姿が見られました。

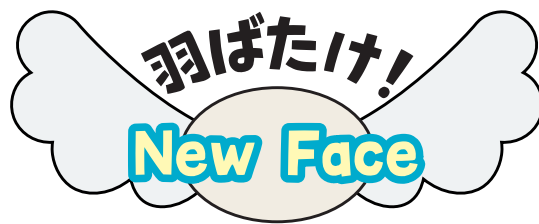

生徒一人ひとりに寄り添える 教員を目指して

わたなべ ゆうや
渡部 祐哉さん
岡山県共生高等学校

**現在の職業を選んだ理由を
教えてください**

私は高校時代から体育教員になることを目標としていました。部活動で剣道に打ち込み、多くの先生方に支えられながら人として成長することができた経験があります。競技力の向上だけでなく、礼儀や思いやり、努力することの大切さを教えてくださった先生方に憧れを抱き、「今度は自分が生徒の成長を支える立場になりたい」と考えるようになりました。その思いから教員を志し、現在に至っています。

**どんな仕事を
していますか**

現在は岡山県共生高等学校で保健体育教員として勤務しています。授業を通して学習指導を行うだけでなく、ホームルーム活動や生徒指導、学校行事の運営などにも携わっています。また、部活動指導を通して生徒の心身の成長を支援しています。

日々の学校生活の中で、生徒一人ひとりと向き合いながら、安心して学校生活を送れる環境づくりに努めています。

**どんな時にやりがいを感じ
ますか**

授業では、生徒がこれまでできなかったことをできるようにしたり、楽しそうにスポーツへ取り組みだりしている姿を見た時に、大きなやりがいを感じます。部活動では、生徒一人ひとりが目標に向かって努力し、その成果が試合や日々の練習の中で表れたときに喜びを感じます。また、技術面だけでなく、人間的な成長や仲間と協力する姿を見ることができるところにもやりがいを感じています。

**趣味や息抜きの方法を教え
てください**

私の息抜きは、大学時代の友人や地元の人と会うことです。友人たちと近況を報告し合ったり、何気ない会話をしたりすることで気分転換になり、日々の活力につながっています。また、友人との交流を通して新たな考え方や刺激を得ることもできるため、大切な時間となっています。

目指す将来像を教えてください

私が目指しているのは、生徒一人ひとりに寄り添える教員です。生徒それぞれが抱える悩みや目標に真摯に向き合い、安心して相談できる存在になりたいと考えています。また、学習面だけでなく人間的な成長も支えられる教員として信頼されることを目標としています。

最後に今後の意気込みをお願いします

生徒との出会いを大切にし、一人ひとりの可能性を信じ、それぞれの成長を全力で支援できる教員を目指して、日々学び続けていきます。



みんなの広場

ひとと



新見の自然を未来へ

おおはし ひでお
大橋 日出男 さん(76) 哲多町花木
ネイチャーガイド

です。でも、この自然の豊かさを失うのは余りにも残念です。

そこで、地域の宝である山野草観察会を行い、交流人口を増やそうと毎月行われる地区の常会に提案しました。「何もしないよりも何かしよう」という地域住民の声が後押しとなって実現しました。秋にも「モミジの植林」を行いました。毎回30人前後の参加者でしたが、行事ごとに来る人も出てきました。県外にも広がりました。その結果生まれたのは、「ここは、捨てたもんじゃない所だ」という地域への誇りでした。そして、移住者のさまざまな困りごとのフォローを行う人も生まれ、移住を受け入れる態勢ができました。私の住む地区は現在16世帯ですが、私を含めて5世帯が移住者となっています。里山の保全という点からは人手不足は否めませんが、一定の保持につながっていると思っています。

今後も新見の自然の豊かさを多くの人に知ってもらい、同時に里山の保全活動を続けていこうと思っています。

仕事の都合で新見に来て26年たちました。住み続けようという気持ちにさせたのは、驚くばかりの自然の豊かさです。現在、市内の自然愛好団体に所属し、植物や野鳥などの観察に出かけることを楽しみにしています。

現在住んでいる地域は、里山とよばれるところです。人が適度に手入れを行うことで、多くの生き物が生息しています。春先は、カタクリやイチリンソウなどが咲き、これからの時期にはユウスゲの黄色の花にも出会えます。野鳥のサンコウチョウやブッポウソウの声は日常的に聞くことができます。

そうした地域に住み始めたことで課題がはっきり見えてきました。手入れの届いていない森林や休耕地などです。草刈りなどがされず、灌木が茂ってくると生物は減少します。事実、転居当時に家の近くにいたアカショウビンという野鳥は、次第に姿が見えなくなってしまいました。人口減少による人手不足が大きな原因だと考えられます。全国的な課題にもなっていることですから、手がつけれない問題だと思

寄り添う看護を目指して

新見公立大学 看護学科 4年次生

わたなべ まい
渡辺 真生 さん(岡山県新見市)

私は4歳の頃から看護師になることが夢でした。現在は、新見公立大学で看護を学び、講義や実習を通して知識と技術を身に付けています。実習では、患者さんとの関わりの中で、身体だけでなく心にも寄り添うことの大切さを学びました。実習が始まったばかりの頃は、患者さんとのコミュニケーションに緊張し、うまく話しかけられないこともありましたが、笑顔で関わることで患者さんが安心した表情を見せてくださったり、「笑顔で話を聞いてくれて嬉しい」と声をかけてくださったりすることがあり、笑顔には人を安心させる力があるのだと実感しました。

実習では悩んだり、思うようにいかず落ち込んだりすることも多くあります。それでも、幼い頃から憧れていた看護師という夢が、前を向く力になっています。また、同じ夢に向かって頑張る友人たちと励まし合いながら過ごす時間にも支えられています。

これからも笑顔を大切にしながら、患者さんはもちろん、ご家族にも寄り添い、安心を届けられる看護師を目指して学びを深めていきたいです。



Niimi University



うえだ
上田 カズアキ さん(28)
東京都八王子市(出身 大佐小南)
プロベーシスト・プロミュージシャン

恩返し

外で遊ぶのが大好きだった、どこにでもいるような少年が、今はプロベーシスト・プロミュージシャン(Are Square というバンド)として東京で活動しています。

私は共生高等学校に入学し、生徒会長を務め、その後新見公立短期大学地域福祉学科へ進学。介護の資格を取得後、新見市で一年半ほど介護職に就いていました。

そんな中、とあるオーディションに応募し、最終選考近くまで進んだことをきっかけに、「プロを目指したい」と強く決意し上京しました。

しかし、東京での生活は想像以上に厳しく、人に揉まれ、大変だと感じることも数多くあります。そんな時、大好きな新見市のことをよく思い出します。新見市で出会った人たちは、私のことを真剣に応援してくださり、音楽仲間、学校の先生、会社の先輩、友人、家族——たくさんの方々から大きな愛をいただきました。

今度は私が、新見市の皆さんに恩返しをする番だと思っています。必ずBIGになって帰ってきます！応援よろしくをお願いします！

(ちなみに新見市の観光大使目指しています！新見市最高！)



南から

北から

風の便り
第256通



こどものうんち、気になっていませんか？～小児の便秘症～

「最近うんちが出ていないな…」、「いきんでいるのに出なくてつらそう」。そんなお子さんの様子にドキッとしたことはありませんか？

便秘には医学的に統一された明確な定義はありません。一般的に「本来排出すべき便を十分に・快適に出せない状態」と説明されます。週3回未満の排便や、硬い便で痛そうにいきんでいる状態がこれに当たります。子どもの10～20%が経験するといわれており、決して珍しいことではありません。

原因として、大人と同じように、水分不足による便の硬化や、腸の動きの低下があります。

一方、子どもならではの原因もあります。生まれつき肛門や腸に異常がある場合や、離乳食の開始で食事内容が変わり便の性状が変化することで便秘になるお子さんもいます。また、トイレトレーニングの前から便秘が続いていると、便意を感じにくくなり、自力で排泄することを習得せず成長する場合もあります。

症状として、軽症では食欲低下や嘔吐や腹痛が出現することが度々あります。重症では、下腹部に拳大の便塊を触れたり、常に下着が便で汚れたり、尿漏れなどの排尿の問題を合併することもあります。

「なんだか心配だな」と感じたら、小児外来を受診してください。相談することが解決への第一歩です。

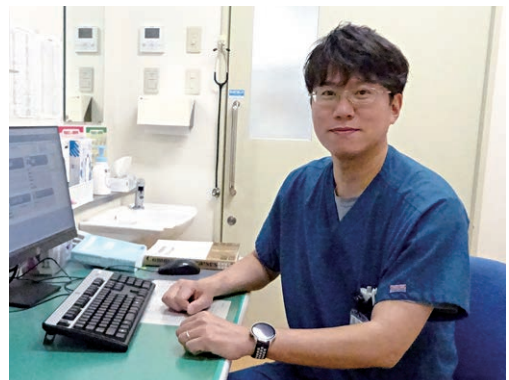

新見市ドクターネットワーク幹事

とよおか こうすけ
豊岡 晃輔 医師(渡辺病院)

岡健康医療課 ☎@6130

新見市立図書館



全館

こども・夏の読書スタンプラリー

7月18日(土)～8月30日(日)

市内の図書館を回ってスタンプを4個集めると全員に認定証と記念品をプレゼントします。また、スタンプ6個で特別賞を差し上げます。

※3つ以上の図書館・図書施設(中央で4個、哲西と大佐で1個ずつなど)を集めてください。

※特別賞は先着100人までです。
展示「課題図書・自由研究の本」
夏休みに役立つ本を特集します。



中央

1日図書館員になろう!

7月18日(土)・8月22日(土)13時～

対象 小学4～6年生

定員 各回4人(要申込・先着)

詳細は、ホームページまたはチラシなどをご確認ください。

こどもお楽しみ会・映画会

7月18日(土)14時～

幼児や保護者を対象に、絵本の読み聞かせや紙芝居、かんたん工作「楽しい魚つり」など子ども向けDVD

図書館INFORMATION

施設名	利用時間	休館日
中央 ☎ 2826	9時～19時	月曜日 (祝日のときは翌日)
大佐 ☎ 2304	10時～18時 土日祝 9時～17時	
神郷 ☎ 6110	10時～18時 土日祝 9時～17時	木曜日 (祝日のときは翌日)
哲多 ☎ 2010	10時～18時 土日祝 9時～17時	
哲西 ☎ 2110	9時～19時	祝日
学術 ☎ 0664	10時～18時	

中央＝中央図書館、大佐＝おおさ総合センター図書施設、神郷＝神郷生涯学習センター図書施設、哲多＝哲多総合センター図書施設、哲西＝哲西生涯学習センター図書施設、学術＝新見公立大学学術交流センター図書



ホームページ

「つつかりペネロペ」を上映します。申し込みは不要です。ご自由にお立ち寄りください。

市民学習室が海の中に変身！海に関する本を展示します。図書館で涼しい海の中を楽しみましょう！

8月9日(日)10時～16時

海と本のお部屋

上映タイトルは図書館ホームページ、または館内チラシなどをご覧ください。

市民学習室で子ども向けの映画やDVDを上映します。申し込みは不要です。ご自由にお立ち寄りください。

8月5日(水)～7日(金)10時30分

なつやすみ映画会3DAYS

「つつかりペネロペ」を上映します。申し込みは不要です。

今月のおすすめ本棚



『実践！「逃げ地図」ワークショップ』(防災) 中央



認定NPO日本都市計画家協会・逃げ地図研究会／編
学芸出版社／刊

地震や豪雨などの災害時に、逃げる人の目線で考え、安全に避難するための「逃げ地図」。全国の学校や自治体で作られた「逃げ地図」と、地図作りワークショップの内容を掲載しています。

『プロが教える 親子釣り読本』(自然) 中央



山口充／監修
メイツ出版／刊

親子で釣りを始めたいと思った時、どんなことに気を付けるべきでしょうか。釣りのプロが、楽しい体験につながる技術を紹介します。

『スパゲッティのうた』(絵本) 中央



ぺこみそ(はらぺこめがね×DJみそしるとMCごはん)／著
あかね書房／刊

おいしそうなスパゲッティがお皿に乗っかり、フォークでくるくるまかれてちゅるちゅるぱくり。文に付いている絵記号を使ってノリノリで読んでみよう！

『なつ み～つけた!』(児童) 中央



斉藤俊行／絵
itoma舎／編著
金の星社／刊

簡単にできる夏の草花遊びの絵本です。オシロイバナとツククサの色水でおえかき、シロツメクサのかんむり作りなどが紹介されています。

中央などは、所蔵図書館を表しています。

新見美術館

新見市西方361番地(☎7851)

開館時間▶9:30～17:00
(入館は16:30まで)

休館日▶毎週月曜日
(7月20日は開館)



ホームページ

見て、触れて、聴いて
つちやあゆみ



(C) つちやあゆみ

●観覧料

一般 1,000(900)円 大学生 500(400)円
中高生 300(250)円 小学生 200(150)円

※()内は15人以上の団体、各種割引料金
※新見市内の小中学生は「こころふれあいパスポート」提示で観覧無料
※「高梁川流域パスポート」提示の小中学生は観覧無料
※新見公立大学、新見高等学校に通学している方は身分証明の提示で観覧無料

木のアート展

会期▼7月11日(土)～8月30日(日)



歯車などの仕掛けを用いた木の作品を制作する、つちやあゆみさんの展示会を開催します。

木の球を転がすと音が出たり、ハンドルを回すと音楽が聴こえたり、つちやあゆみさんの作品は鑑賞者が参加することでその魅力を発揮します。

手作業で作られた作品の中には、新見の木材で作られたものも含まれます。温もりと遊び心いっぱい空間をお楽しみください。

作家によるワークショップ「くるくる回る歯車を作ろう」

7月11日(土)
①11時～12時30分
②13時30分～15時

講師 つちやあゆみ氏
定員 各回申込先着20人
参加費 500円

連続ワークショップ「木のおもちゃを作ろう」小ロットで木の製品を作り、ブランディングする方法を考える」

講師 森英顕氏(新見公立大学)
初回7月19日(日)13時30分～15時
定員 各回申込先着20人
参加費 500円

木育ワークショップ「糸のこ教室 組み木のゆらゆらおもちゃ」

講師 新見の木づかいと木育の会
木の葉art
7月26日(日)
①10時～12時30分
②13時30分～16時30分

定員 各回申込先着10人
参加費 2,000円
※参加費は観覧料を含みません。
※詳細は美術館ホームページをご覧ください。

企画展「小野真由美の縄文世界展」

わたしは土産み 縄文土器を産む

会期▼8月30日(日)まで

私は土産み 縄文土器を産む
大地の中にある 命の記憶の旋律を
指先で辿り 縄文土器とお話をする
文様を走り 揺らめきの中
風をまとい 渦の中で結ばれる
愛しい世界
ドクンドクンと波打つ 鼓動の中で
私の身体の細胞が
目には見えないけど
確かにあるものを思い出す

縄文土器作家・小野真由美は、2015年春の縄文野焼き祭りで大地と炎の子宮を目の前にして縄文に目

覚め、「魂の声 思いを実現する為 猪風来の教えを受けながら ひたすら作り続ける」。土器作りを担っていた縄文時代の女たちの技と心と息づかいに学び、草や木や虫や鳥など大地の生きとし生けるすべての命たちと会話し、万物の豊饒を祈る縄文の文様・造形へ紡ぎ出し、今を生きる現代縄文作家として独自の創作へと昇華させていく。

縄文野焼き作品と絵画作品など合わせて約60点を展示。小野真由美の縄文世界をどうぞご覧ください。

法曾陶芸館

「猪風来美術館」

新見市法曾609番地(☎782444)



ホームページ

開館時間▶9:30～17:00(入館は16:30まで)

休館日▶月曜日(祝日の場合は開館し翌日休館)



「土産み」(縄文野焼き作品) H24cm

●観覧料

一般 400(350)円 高校生 200(150)円

※()内は15人以上の団体料金

※中学生以下は観覧無料

ハッピーバースデー



やまね きょうすけ
山根 杏介 ちゃん
(哲西町大竹 / 7.3生)



かわかみ ひなた
川上 陽大 ちゃん
(哲多町田淵 / 7.4生)



ふくだ かえて
福田 楓 ちゃん
(正田 / 7.5生)



おがわ ほのか
小川 穂夏 ちゃん
(西方 / 7.7生)



ちくさ かお
千種 夏緒 ちゃん
(石蟹 / 7.23生)



いなむら りお
稲村 莉乙 ちゃん
(高尾 / 7.29生)

かわいいお子さんの1歳の記念に「ハッピーバースデー」に写真を掲載しよう!!

令和7年8月生まれのお子さんの写真を募集します。掲載を希望する人はメールに必要事項を記載し、お子さんの写真を添付した上で送りください。(締切は **7月16日(木)**)

必要事項 ・お子さんと保護者の名前(ふりがな)・お子さんの生年月日・住所・電話番号

メールを送信後、数日が経過しても確認の連絡がない場合やご不明な点は秘書広報課(☎@6190)へお問い合わせください。メールはこちら



新見文化交流館

まなび広場にいみ内
〒718-0011 新見123番地2
☎@6200 FAX@6201
✉mail@niimi-bunka.jp
受付時間 9:00~18:00(月曜日休館)



ホームページ

石は最高のキャンパス!! 栗屋 近 ストーンアート展

会 期: 7月18日(日)~8月9日(日)
10時~17時
※期間中、休館日はありません。
会 場: 新見文化交流館小ホール

観覧料: 一 般 400円
大学生・高校生 300円
中学生・小学生 200円
未就学児 無料

栗屋氏来場!

- ◆ギャラリートーク
8月1日(土) 11:00~14:00~
- ◆ストーンアート体験会(要申込)
8月2日(日) 9:30~14:00~

真夏のステージ 圧巻の演奏が心揺さぶる!! 京都大学交響楽団 新見公演

8月30日(日) 15時開演(14時20分開場)
新見文化交流館大ホール



創立から100年以上の歴史を誇る京都大学交響楽団。
80人を超える楽団が奏でる迫力の演奏を、ぜひ会場でお楽しみください。

【入場料・全席自由】
一 般 1,500円
大学生・高校生 500円
中学生・小学生 無料
※中学生・小学生は整理券必要
※当日は、500円増
※未就学児は、入場できません

稲垣潤一 コンサート2026

10月25日(日) 16時30分開演(16時開場)
新見文化交流館大ホール
全席指定 7,000円(当日500円増)



【入場チケットの販売について】

- ◆新見市民先行発売
期間: 7月12日(日)午前10時~
19日(日)午後5時
窓口: 新見文化交流館
- ◆一般発売は、7月25日(土)午前10時開始

休日診療

診療時間はいずれも9時から17時までです。

【担当医療機関(当番医)】

(新)=新見市 (真)=真庭市
(高)=高梁市 (庄)=庄原市

7月5日(日)

- (新)新見中央病院 ☎⑦2110
(庄)庄原市休日診療センター ☎0824⑦9900
(真)本山医院(内) ☎0867⑤1551
(高)高梁中央病院 ☎0866②3636

7月12日(日)

- (新)太田病院 ☎⑦0214
(庄)瀬尾医院 ☎08477②0023
(真)勝山病院 ☎0867④3161
(高)まつうらクリニック ☎0866④2315

7月19日(日)

- (新)渡辺病院 ☎⑦2123
(庄)庄原市休日診療センター ☎0824⑦9900
(真)落合病院(内) ☎0867⑤1133
(真)金田病院(外) ☎0867⑤1191
(真)イケヤ医院(内) ☎0867④0122
(高)高梁整形外科医院 ☎0866②1531

7月20日(月)

- (新)太田病院 ☎⑦0214
(庄)庄原市休日診療センター ☎0824⑦9900
(真)津山中央まにわ病院 ☎0867④2671
(真)松坂内科医院(内) ☎0867④3300
(高)川上診療所 ☎0866④4188

7月26日(日)

- (新)新見市休日診療所(内) ☎⑦0334
(新)長谷川記念病院 ☎⑦3105
(庄)三上クリニック ☎08477②1151
(真)金田病院 ☎0867⑤1191
(真)まにわ整形外科クリニック(外) ☎0867④7300
(高)大杉病院 ☎0866②5155

8月2日(日)

- (新)新見中央病院 ☎⑦2110
(庄)庄原市休日診療センター ☎0824⑦9900
(真)まつうら医院(内) ☎0867④5686
(高)藤本診療所 ☎0866②3760

- 体の調子が思わしくないときは、症状が重くなる前に早めの受診を心掛けましょう。
○なるべく医療機関の診療体制が整っている「通常の診療時間内」に受診しましょう。

☎健康医療課 ☎⑦6130

健診など

健診日程

●3~4か月児健康診査

月日(曜日)	対象児
7月9日(木)	令和8年3月生

●9~10か月児健康診査

月日(曜日)	対象児
7月9日(木)	令和7年9月生

●1歳6か月児健康診査

月日(曜日)	対象児
7月14日(火)	令和6年11月1日~令和7年1月10日生

●2歳6か月児健康診査

月日(曜日)	対象児
7月23日(木)	令和5年11月8日~令和6年1月16日生

- ※場所は、市役所南庁舎です。
※各乳幼児健診の受付時間など、詳細は対象児の保護者あてに別途ご案内します。
※健康診査は、新見市で住民登録を行っている人のみ受けることができます。

☎健康医療課 ☎⑦6129

小児

救急医療
電話相談

■電話番号

#8000または086-801-0018

■相談日時

- 平日19時~翌朝8時
- 土曜日18時~翌朝8時
- 日曜日、祝日および12月29日~翌年1月3日8時~翌朝8時

■対象者 県内にお住まいのおおむね15歳以下の子どもの保護者

☎健康医療課 ☎⑦6130

救急安心
センター

【#7119】

急な病気やけがで救急車の要請や医療機関受診の要否など迷った際に、看護師などの専門家に電話相談できますので、ご利用ください。

■電話番号

#7119または086-222-7119

■相談日時 年中無休

■対象者 県内に住所がある人および県内滞在者

☎健康医療課 ☎⑦6130



月日(曜日)	行事名	掲載ページ	時間	場所	問い合わせ先
3月					
4火					
5水					
6木					
7金					

今月の相談窓口

相談日	相談内容	予約	時間	場所	問い合わせ先
7月1水	人権相談		9:00~12:00	市役所南庁舎	総務課 ☎⑦6204
2木	精神保健福祉相談(心の健康相談)	要	15:00~17:00	備北保健所新見支所	備北保健所新見支所 ☎⑦5691
8水	人権・行政相談		9:00~12:00	哲多公民館新砥分館	哲多支局 ☎⑨62111
9木	年金相談※1	要	9:45~15:30	新見商工会議所	高梁年金事務所 ☎0866②10570
10金	交通事故相談※2	要	10:00~15:00	市役所ふれあい会館	岡山県交通事故相談所 ☎0862②67334
15水	心配ごと相談		9:00~12:00	市役所南庁舎	社会福祉協議会 ☎⑦7306
	人権・行政・登記・家庭児童・母子父子相談		9:00~12:00	市役所南庁舎	総務課 ☎⑦6204
	法律相談	要	10:00~15:00	地域福祉センター	社会福祉協議会 ☎⑦7306
22水	人権・行政・登記・法律相談		9:00~12:00	やまびこ広場神郷	神郷支局 ☎⑨26111
23木	年金相談※1	要	9:45~15:30	新見商工会議所	高梁年金事務所 ☎0866②10570
31金	身体障がい者等巡回更生相談	17 要	11:00~12:00(受付)	哲多総合センター	福祉課 ☎⑦6126
8月6木	人権・行政・登記・法律相談		9:00~12:00	きらめき広場・哲西	哲西支局 ☎⑨42111
7金	人権・行政・登記・法律相談		9:00~12:00	おおさ総合センター	大佐支局 ☎⑨82111

※1 年金相談の予約申込は自動音声案内でご案内します。「1」を選択後、「2」を選択してください。

※2 交通事故相談は事前予約がない場合は開催しません。

各種相談所を開設しています

毎月さまざまな相談に応じるため、各種相談所を開設しています。専門の相談員が悩みやトラブルなどの相談に応じ、場合によっては必要な支援を行います。相談は無料で、秘密は固く守られますので、お気軽にご相談ください。

行政相談委員にご相談ください

行政相談委員は、国などの仕事やサービスに関する苦情、要望などの相談に応じ、関係機関と連携して問題解決を図ります。市内では、5人の委員が総務大臣から委嘱を受けて活動しています。

相談は無料で、秘密は固く守られますので、お気軽にご相談ください。

さまざまな相談に応じる新見法律相談センター

岡山弁護士会が運営する新見法律相談センターでは、弁護士がさまざまな相談に応じます。

申込方法 岡山弁護士会(☎086-234-5888)へ予約してください。予約受付時間は9時から16時30分まで(土・日曜日、祝日を除く)です。

日時 毎週月曜日(祝日・年末年始を除く)
13時10分~16時20分
※予約時に指定された時間

場所 市役所南庁舎

相談料 5,500円(40分以内)

※新見市に住民登録がある人に、無料券(年度に1回、無くなり次第終了)を交付します。無料券の交付を希望する人は、予約後、総務課へお越しください。



月日(曜日)	行事名	掲載ページ	時間	場所	問い合わせ先
7月1 水					
2 木	移動図書館巡回		9:30~10:00	千屋公民館	中央図書館 ☎②2826
	議会運営委員会		10:00~	市役所委員会室	議会事務局 ☎②6151
3 金	6月議会定例会(閉会日)		10:00~	市役所議場	議会事務局 ☎②6151
4 土	市民学習講座「野菜栽培の基礎—秋野菜の注意点—」		13:30~15:00	市役所南庁舎	生涯学習課 ☎②6147
5 日					
6 月					
7 火					
8 水					
9 木					
10 金					
11 土	きらめき健康福祉まつり	15	9:30~14:30	きらめき広場・哲西	NPOきらめき広場 ☎⑧8112
12 日					
13 月					
14 火	認知症本人座談会		13:30~15:30	市役所南庁舎	高齢者支援課 ☎②6209
15 水					
16 木					
17 金					
18 土	移動図書館巡回		9:30~10:00	菅生公民館	中央図書館 ☎②2826
	移動図書館巡回		10:30~11:00	上刑部地域づくりセンター	中央図書館 ☎②2826
19 日	草間もも直売まつり		9:00~14:00	土橋交流センター	農業畜産振興課 ☎②6133
20 月	粗大ゴミ・埋立ごみの受け入れ		9:00~16:00	処理センター	処理センター ☎⑨63788
21 火					
22 水					
23 木					
24 金					
25 土	山田方谷連続講座(第1回) 「山田方谷—学問・藩政・幕政・思想—」		13:00~14:00	おおさ総合センター	生涯学習課 ☎②6148
26 日	価値観ワーク×ゲームで本気に気づく♡ セミナー&マッチング交流会	13	13:00~16:30	市役所南庁舎	政策推進課 ☎②6208
27 月					
28 火					
29 水					
30 木					
31 金					
8月1 土					
2 日					

地域×元氣!

地域おこし協力隊

「新見のりんどうドレス」プロジェクト

2年目の任期に入りました市竹裕と申します。
 昨年度は生産者の個々の課題リサーチや販路拡大サポートなどのご支援を中心に活動してまいりましたが、今年度は、昨年度の活動をベースにしたいくつかの企画を実行に移していく段階に入ります。

今回ご紹介させていただくのは新見の特産物であり、生産者の努力によって実現されている品質の高い「りんどう」を新たな切り口で日本全国に知ってもらうための企画です。

それはJA晴れの国岡山新見の花卉（りんどう生産者）部会が事業主体となり、りんどうの生花を全身にあしらったドレスを制作するという「新見のりんどうドレス」プロジェクトです。

このドレスは実際に「着用できる」ものとしてデザイナーのHIKARU TOYODA氏によって制作されます。全国でも見ることがないであろう新たな新見のりんどうのプロモーションモデルとなり、RSK山陽放送さん、まいづれ新見さんも完成



デザイナーによるりんどうドレスの初期着彩デザインまでのプロセスを取材して下さることになりました。

市民の皆さまや全国へのお披露目は8月下旬から9月上旬を目標として進めています。

ハレの日や舞台などにも「わずか数日」だけ存在する唯一無二の衣装としてお使いいただけるようになればと願っております。各メディア・フラワーショップからの取材やお問い合わせも随時お受けしておりますのでよろしくお願い致します。



新見のりんどう
公式Instagram

☎ 6114 移住定住推進課

令和8年7月1日発行
 発行 新見市総務部秘書広報課
 編集 新見市報道委員会



過去の市報にいみ

市の生きもの 牛
 市の花 アズキ
 市の木 ビオラ



「いーみん」
Instagram

新見市の番組を『にいみiチャンネル』で放送中 7月



みんなの愛でいみを発信! 新見市公式 SNS アカウント



みんなで始めよう! ニューススポーツ ポッチャ

●放送時間 (各30分枠)

- 【9:30~】**
- ・新見で~れ~ええ体操パート4
 - ・親子ふれあい体操
4~7カ月児 (月・水・金・日)
8~11カ月児 (火・木・土)
 - ・GO! GO! にーみんPV

- 【15:30~】**
- ・新見で~れ~ええ体操パート4
 - ・親子ふれあい体操
4~7カ月児 (火・木・土)
8~11カ月児 (月・水・金・日)
 - ・GO! GO! にーみんPV

- 【20:30~】**
- ・**新見**高校を深掘り! ~僕たちがみた新高の魅力~ (7月上旬~)
 - ・移住のこと 空き屋のこと 相談してみませんか?
 - ・あなたの命を守るマイナ救急 など

●一部インターネットでもご覧いただけます!

新見市の番組動画

※番組内容などは都合により変更になることがあります。

☎ 6190 秘書広報課

市税・保険料

- 固定資産税・都市計画税 2期
- 国民健康保険税 1期

納期限 ▶ 7月31日(金)

新見の人の動き

総人口 24,833人(-13)
 男 11,953人(-8)
 女 12,880人(-5)

出生11人 転入55人
 死亡30人 転出49人

世帯数 12,244世帯(+18)
 ★人口()は前月比
 令和8年5月31日現在

新見市 LINE公式アカウント



新見まちナビ



Android

iPhone



この広報紙は、環境にやさしい植物油インキを使用しています。



この印刷の一部には、水質保全に有効な水なし印刷方式を採用しています。

この広報紙は、再生紙を使用しています。