



- P 2 ～ みんなで歩んだ1年
～2025年の出来事を振り返る～
- P 4 大臣表彰おめでとうございます
- P 7 認知症への理解を深めよう！
- P 8 ふるさと納税で新見を応援してください

11月8日、消防業務を身近に感じてもらうため「消防フェア2025」を開催しました。

今年は、市制施行20周年を記念して内容を大幅に拡充し、親子連れなど約700人が来場しました。

消防職員による救助訓練が披露されたほか、車両の展示・乗車体験、放水体験など、多彩な内容で来場者を楽しませました。

みんなであんだ1年

2025年の出来事を振り返る

1月

5年ぶりの出場でたすきをつなぐ

1月26日、第14回「晴れの国岡山」駅伝競争大会に郷土のランナー9人が出場しました。

新型コロナウイルス感染症などの影響で、5年ぶりの出場となりました。沿道からの声援にも後押しされ、選手たちは一所懸命にたすきをつなげました。



2月

かなや橋「歩道橋」が完成

2月26日、かなや橋「歩道橋」の完成を記念して、通学路として利用する思誠小学校の児童36人や地元住民らが「渡り初め」を行いました。

児童らは、新しく完成した橋をうれしそうに渡りながら、「安全に登下校ができる」と喜びました。



皆さんがよい新年を迎えられることをお祈りしています。

6月

駅のバリアフリー化に向けて

6月9日、市長定例記者会見で石田市長が、新見駅のバリアフリー化の早期実現に取り組むことを発表しました。

第一段階として、現地測量と地質調査を行い、設計・工事などを経て令和11年度末の完成を目指します。



7月

芸備線の存続に向けて

7月19日から、芸備線再構築協議会が芸備線の地域経済効果を検証するため、実証事業を実施しています。実証事業では、増便・無料周遊バスの運行・乗合タクシーの運行拡大を行っています。

増便されている芸備線をぜひご利用ください。



8月

6年ぶりに駅前で開催

8月9日、第50回新見ふるさとまつりが6年ぶりに新見駅前通りで開催されました。

「新見ばやし」や「やぐら調子」など定番の曲に合わせて、34連・1,000人以上が踊り、駅前での復活を待ち望んでいたたくさんの人で大盛況でした。



3月

合併から節目の20年

3月29日、まなび広場にいみ大ホールで、1市4町が合併してから20年の節目を祝う記念式典を開催しました。

さまざまな分野で長年本市の発展にご貢献・ご活躍してこられた方の表彰や市内高校生による市民憲章の朗読などを行いました。



4月

新たに15人の市議会議員

4月13日、任期満了に伴う新見市議会議員一般選挙の投票が行われました。

17人が立候補し、15人の新たな市議会議員が決まりました。

任期は、令和7年4月24日～令和11年4月23日です。



5月

山佐ビルに「寺子屋にいみ」

5月7日、市内の小学4年生から中学3年生を対象とした公営塾、「寺子屋にいみ」の開講式が行われました。

この塾では、英検・漢検・数検の検定取得を通して、基礎学力の向上と学習習慣の定着を図っています。講師は、新見公立大学の学生が務めています。



2025年は、皆さんにとってどんな1年だったでしょうか。

9月

ウルトラマンがやってきた

7月12日～9月23日、「ウルトラヒーローズ EXPO ニュージェネレーションワールド in 新見美術館」が開催され、期間中に約9,000人が来場しました。

初日には、長蛇の列ができたほか、ウルトラマンオメガとの撮影会などにも大勢の人が訪れました。



10月

姉妹都市で国際交流

9月26日～10月3日、市内の中学生・高校生など15人の訪問団がアメリカニューパルツヴェイレッジを訪問しました。

ホームステイやミドルスクールでの授業、モホンク・マウンテンハウスへの訪問、ニューヨーク市内の視察などを通して、現地の人と交流しました。



11月

紅葉の中を快走

11月2日、「第38回新見市しんごう湖畔マラソン大会」が開催され、全国から541人のランナーが参加し、紅葉で色付いたダム湖畔で健脚を競いました。

今回は、市制施行20周年を記念して、ゲストに、森脇健児さん・チキチキジョニーさんを迎え、大いに盛り上がりました。



大臣表彰おめでとうございます

厚生労働大臣表彰



こだに よしこ
小谷 良子 さん
(神郷釜村・87歳)

新見市栄養改善協議会の小谷良子さんが、令和7年度厚生労働大臣表彰（食生活改善事業功労者）を受賞されました。

小谷さんは、昭和59年に神郷町栄養教室を修了後、栄養委員になられ、現在まで食生活改善などに精力的に活動されました。

その間には、新見市栄養改善協議会副会長を務められ、現在も会員として多年にわたり健康づくりの推進に多大な貢献をされています。

問 健康医療課 ☎ 6129

環境大臣表彰



みちしげ こういち
道繁 幸一 さん
(正田・72歳)

新見市環境衛生協議会の道繁幸一さんが、令和7年度循環型社会形成推進功労者等環境大臣表彰（生活環境改善功労）を受賞されました。

道繁さんは、平成19年6月から新見市環境衛生推進連合会（現新見市環境衛生協議会）の理事として、環境美化推進事業、マイバッグ運動、各種環境イベント開催を積極的に推進されました。

また、多岐にわたる環境改善活動を継続的に実践し、市民の環境改善に関する意識の向上に尽力された活動が評価されました。

問 環境課 ☎ 6124

農林水産大臣表彰



つむら まさのり
津村 正憲 さん
(哲西町大野部・79歳)



ふくだ けんいち
福田 健一 さん
(神郷油野・77歳)

農林水産省が実施する農林業センサスでの功績が称えられ、農林水産大臣表彰を受賞されました。

農林業センサスは、農林行政推進のための基礎資料として、農林業の生産構造、就業構造などについて調査を行うもので、宮田さんは10回、津村さん、福田さん、三上さんはそれぞれ9回調査員として従事されています。



みかみ かずし
三上 和志 さん
(菅生・78歳)



みやた いさみ
宮田 勇 さん
(法曾・75歳)

問 総合政策課 ☎ 6143

木のおもちゃが大集合 木育キャラバンinにいま

木のぬくもりや香りを感じながら、木のおもちゃで自由に遊べる「木育キャラバン」を県内では8年ぶりに、新見市では初めて開催します。
子どもから大人まで楽しめる催しがり盛りだくさんのイベントですので、ぜひご来場ください。

日時 12月20日(土)10時～16時
21日(日)10時～15時
(両日とも9時30分開場)

場所 まなび広場にいま小ホール

内容

○ワークショップ
バギーカー作り、ストラップ作り
○おもちゃツアー
東京おもちゃ美術館のディレクターと一緒にいろいろなおもちゃで遊ぼう！
○新見公立大学の学生によるお楽しみコーナー
本の読み聞かせや物作り
○糸のこ実演販売
○木のグッズ販売
○音楽演奏
○キッチンカー
○「にこたん」出張ひろば
○森林・林業についての紹介コーナー
入場料 無料
※ワークショップなど一部有料
主催 木育キャラバンinにいま実行委員会

岡林業振興課 ☎ 726134



木育とは…子どもをはじめ、全ての人が自然との関わりや理解を深め、豊かな心を育むことを目指す活動です。
新見市では、木育の一環として、1歳6カ月健康診査時に新見産ヒノキで作られた「ピオーネつみぎ」をプレゼントしています。

木育キャラバンとは…「移動型おもちゃ美術館」をコンセプトに、国産材を中心とした「触れて遊べる木のおもちゃ」が大集合し、子どもから大人まで楽しめるイベントです。

NHK公開収録「新・BS日本のうた」

NHK岡山放送局と新見市の共催で、「新・BS日本のうた」の公開収録を実施します。

日時 令和8年2月12日(木)

18時30分～20時30分(17時50分開場)

場所 まなび広場にいま大ホール



石原詢子



千昌夫



福田こうへい

出演者 朝倉さや、石原詢子、木村徹二、真田ナオキ、千昌夫、田中あいみ、新浜レオン、福田こうへい、ゆあさみちる ほか(50音順)

司会 佐々木芳史アナウンサー

入場料 無料

申込方法 NHK岡山放送局ホームページから申し込み(申込多数の場合は抽選)

抽選結果

○当選した人

入場整理券(1枚で2人まで入場可)を1月22日(休)頃に発送

○落選した人

落選通知メールを1月23日(金)15時以降に送信

申込期限 令和8年1月16日(金)23時59分

岡秘書広報課 ☎ 726190



申し込みはこちら



地域の身近な相談相手

民生委員・児童委員、主任児童委員

12月1日付けで 民生委員・児童委員103人、主任児童委員26人が、厚生労働大臣から委嘱されました。これから3年間の任期で活動されます。

民生委員は、児童委員の職務も兼ねているため、「民生委員・児童委員」と呼ばれ、子育て中の人、障がいのある人、高齢の人などの悩みや問題の相談に応じ、行政機関とのパイプ役も果たします。

中でも主任児童委員は、児童福祉分野が専門で、子育てに対する不安や虐待、いじめ、不登校など地域の子どもに関する相談に応じます。

委員には、秘密厳守が義務付けられていますので、安心してご相談ください。

各地区の委員は、次のとおりです。なお、担当区域は、お問い合わせください。

問

・福祉課 ☎726126
・大佐支局 ☎982111
・神郷支局 ☎926111
・哲西支局 ☎942111
・哲多支局 ☎962111

敬称略、◎は主任児童委員

思誠地区

瀬尾 貴則 藤田久美恵
山口 容子 吉田 裕明
大谷 敦子 羽柴 重光
竹本 和民 杉原 悦子
佐藤 正之 岡本 宗明
中島 良介 南 好恵
柴田 洋人 宮地 恵子
佐藤 和子
◎山本眞由美 ◎江草 真理

高西地区

竹本 洋子 眞治 義忠
大谷志津子 名越 淑郎
船越 孝則 小林 舞子
◎高木ルミ子 ◎眞賀里京子

上市地区

立花 久恵 吉田佐智子
瀧本 宣子 吉國 廣志
山岡 節子 西田 茂
◎別所 睦子 ◎迫田 栄理

千屋地区

小田 盛治 田邊 健治
黒田 和成
◎上田 久子 ◎柴田 里美

菅生熊谷地区

中島ひとみ 赤木 幸夫
船越 弘子 宮長 友英
小林 圭太 戸田 義正
山本 知久
◎大月 幸子 ◎津島 一子

美郷地区

松原 淳 新持普美子
森山 多美 下橋 昌子
岩本 剛宗 西村 勉
村下 英二 山口 睦子
林 雅英 古米 正策
◎小藤あけみ ◎伴藤 宏子

井倉法曾地区

平田 基昭 佐藤 昌則
小林れいこ 川添 住恵
◎渡邊 恵美 ◎川井 和子

草間地区

渡邊 睦也 才田 雅美
西川 浩治 林 留理
橋本 二郎 神崎 康子
岡本 理絵
◎大塚多加子 ◎眞壁 明美

豊永地区

藤井 安子 井関 正弘
小川 操 田中 邦男
◎棟長三佐子 ◎西村 町子

大佐地区

吉岡 嘉男 井手原延之
越畑 博 佐藤 幸善
下田 泰久 貞岡富佐雄
小南貴美枝 小堀智恵子
中嶋 隆美 迫原 安子
木曾田正広 杉井 章雄
◎西田 勝江 ◎神原多美子

神郷地区

西川 行治 忠田 弘
矢吹 文明 福田 健一
信谷 昌吾 田邊 直子
竹本 行男
◎石倉 純子 ◎前田多加子

哲多地区

吉川 元見 名越 浩子
吉田 宥正 上村 憲吾
西 紀子 小河 卓三
赤木 正徳 梶川 克紀
逸見 佳宏 瀧口 高利
西村 邦雄 藤田 覚治
◎荒木 美里 ◎丸山 純子

哲西地区

埜 俊二 加藤千得子
北原 恵子 加藤 光子
佐伯 浩 中川 眞五
足立 卓也 花田 松子
伊達 眞澄 松本 惣八
◎中山 淳子 ◎水上久美子

認知症への理解を深めよう！

認知症に関する標語（スローガン）
入賞作品決定

今年で3回目となる認知症に関する標語（スローガン）の募集に、494作品（小学生291作品・中学生63作品・一般140作品）の応募がありました。

「認知症があってもなくても」に続く15文字以内の標語を募集し、選考の結果3作品の受賞が決まりました。

最優秀賞

古屋 純子さん

「認知症があってもなくても大丈夫、あなたはあなた」

優秀賞

尾上 友梨さん

「認知症があってもなくてもみんなで支える地域の輪」

岡本 ここみさん

「認知症があってもなくてもあなたのそのままだがーばんだ好き」



左から岡本さん、尾上さん、古屋さん

認知症サポーター養成講座を開催

自分や家族、身の周りの人のため、認知症の最新情報を学ぶ講座です。住み慣れた地域で安心して暮らせるよう、認知症を他人事ではなく自分事として考えてみませんか。

日時 12月15日(月)13時30分～15時
場所 市役所南庁舎3階会議室3A
受講料 無料
定員 30人

申込方法 高齢者支援課へ電話
申込期限 12月12日(金)

※過去に受講した人も受講できます。

問 高齢者支援課 ☎ 6209

多様性を認め合う社会の実現に向けて 新見市パートナーシップ・ファミリーシップ宣誓制度

市民一人ひとりが互いを認め合い、生涯にわたって安心して自分らしく暮らせる共生社会の実現のため、12月1日から「新見市パートナーシップ・ファミリーシップ宣誓制度」を始めます。

どんな制度？

一方または双方が性的マイノリティである2人が、パートナーシップ関係を宣誓し、その宣誓を市が公的に認め受領証などを交付するものです。また、宣誓する人に未成年の子どもまたは親がいる場合は、ファミリーシップ関係を併せて宣誓できます。

この制度は婚姻制度とは異なり、法的効力はありませんが、性の多様性を尊重し、さまざまな家族の形を市が応援します。
※性的マイノリティとは…性的指向、性自認などのあり方が少数派である人



宣誓できる人は？

- 次の全てを満たす人です。
- 双方が成年に達していること
- 双方が新見市民であること、または転入予定であること
- 配偶者がいないこと
- 宣誓する相手以外の人とパートナーシップの関係にないこと
- 双方の関係が近親者でないこと
- ファミリーシップ対象者は、宣誓する人の未成年の子どもまたは親であり、生計が同じであること
- ※利用できる行政サービスなど詳細は、市ホームページをご覧ください。



問 総務課 ☎ 6204



市ホームページ

ふるさと納税で新見を応援してください

ふるさと納税でいただいた寄附金は、さまざまな事業に活用しています。市外の親戚や友人などにぜひ、ご紹介ください。

※令和7年のふるさと納税の控除対象となるのは、12月31日までに寄附を完了したものです。

人気返礼品ランキングベスト3（令和6年度）

1位 米



2位 千屋牛



3位 ピオーネ



寄附金は各分野の事業に活用しています

令和6年度に活用した事業を紹介します。

産業・経済分野

JR大阪環状線の車両の車体・車内広告枠を活用し、満奇洞などの観光資源、国際芸術祭「森の芸術祭 晴れの国・岡山」の開催を周知しました。



健康・福祉分野

食料品や日用品の買い物に課題を抱える高齢者などが買い物できるよう、移動販売を行う事業者に、移動販売車の購入費用の一部を補助しました。



教育・文化・スポーツ分野

老朽化のため撤去された遊具を更新し、最新の安全基準に適合したジャングルジムを設置しました（写真は高尾小学校）。



都市基盤・交通分野

安全で快適な利用と景観美化のため、老朽化した城山公園内のあずまや屋根改修工事を行いました。



申込方法

ふるさと納税ポータルサイト

- さとふる
- ふるさとチョイス
- 楽天ふるさと納税
- ふるなび
- 三越伊勢丹ふるさと納税
- Amazonふるさと納税 など

詳細は、市ふるさと納税公式サイト「A級の誇り」内のリンク先から各ポータルサイトをご覧ください。



公式サイト
「A級の誇り」

郵送・ファクス

新見市ふるさと納税パンフレットをご覧ください、「新見市ふるさとにいみ応援基金寄附申出書」を提出してください。パンフレット、寄附申出書は、市ホームページからダウンロードできるほか、移住・定住推進課に電話などで請求してください。



市ホームページ

問移住・定住推進課 ☎26114

除雪作業にご協力ください

県や市では、積雪の多い地域を中心に国・県道、市道を除雪し、冬季の生活道路を確保しています。

少しでも早い除雪に努めています。が、積雪量や道路状況によっては、作業が遅れることがありますので、ご了承ください。

また、路上駐車などの障害物があると除雪ができません。道路沿いに除雪の支障となる物があれば取り除いてください。

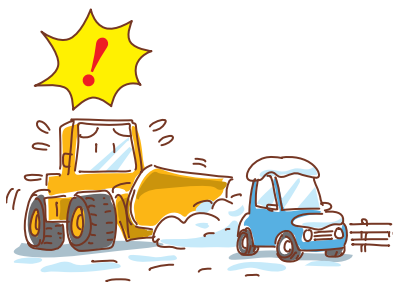

除雪作業時間

積雪状況によっては、作業開始が深夜や早朝になる場合があります。お休みの時間帯にご迷惑をお掛けすることもあります。交通安全のため、ご理解とご協力をお願いします。

自宅周辺は皆さんの手で

除雪の際、自宅周辺や歩道に雪が盛り上がりつつまうことがあります。身近なところは、皆さんで除雪をお願いします。

高齢者世帯などで除雪が困難な場合は、近隣で助け合い、生活道路の確保をお願いします。

凍結防止剤をご利用ください

市役所本庁舎、各支局・市民センターで凍結防止剤を配布していますのでご利用ください。

※凍結防止剤は、路面の凍結を防止するためのもので、雪を溶かすためのものではありませんので、ご注意ください。

問

○市道、市管理県道の場合

・建設課 ☎ 726131

・大佐支局 ☎ 982112

・神郷支局 ☎ 926112

・哲多支局 ☎ 962112

・哲西支局 ☎ 942112

○国、県道の場合

・岡山県新見地域事務所維持補修課

☎ 729171

空き家情報バンクをご利用ください

市では、空き家の有効活用を通して移住や定住の促進を図るため、空き家情報バンクを設置し、移住や市内転居を希望する人へ情報提供を行っています。

空き家は、個人の大切な財産ですが、活用しないまま放置していると老朽化してしまいます。「空き家を所有しているけど、有効活用できないかな」と思っている人は、空き家情報バンクに登録してみませんか。

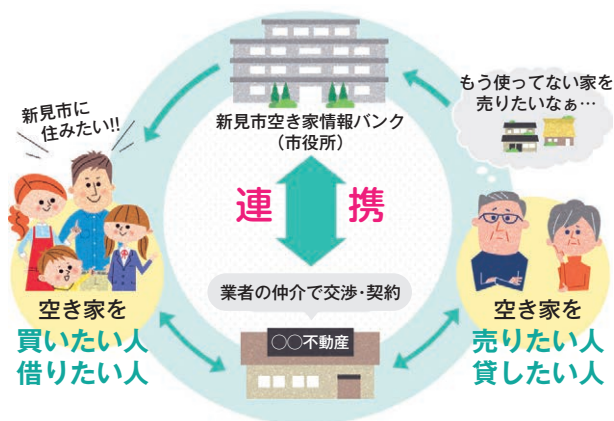

制度の仕組み

誰でも登録できるの？

登録しようとする物件を売ったり貸したりする権利を持っている人であれば登録できます。

どんな物件でも登録できるの？

市内の居住用の物件であれば登録できます。ただしマンションやアパート、店舗のみの登録はできません。

また、登記名義の変更ができていない場合や、未登記物件、老朽化が著しい物件は、登録をお断りすることがあります。

どうすれば登録できるの？

申請後、申請内容や現地の確認などが終わり次第登録できます。

登録後はどうなるの？

登録された物件は、市ホームページで情報を公開し、移住や市内転居を希望する人へ情報発信します。

※詳細は、市ホームページをご覧ください。



市ホームページ

問移住・定住推進課

☎ 726114

年末年始（12月27日～1月4日） 市役所の業務のお知らせ

12月27日(土)から1月4日(日)まで市役所は閉庁します。

この期間のお問い合わせは、市役所本庁舎の宿直・日直（☎②6161）までお願いします。

市民課窓口業務

出生や死亡など戸籍の届け出は、宿直・日直で受け付けます。

なお、転入・転出など住民異動の届出受付業務、マイナンバーカードに関する業務、パスポートに関する業務は取り扱いできません。

住民票、印鑑登録証明書の交付

年末年始もマイナンバーカードを利用して、6時30分から23時まで、全国のコンビニなどで取得できます。
問市民課 ☎②6121

市営バス

市営バス（ふれあいバス・乗合タクシーを含む）は、12月29日(月)から1月3日(土)まで運休します。
問交通対策課 ☎②6122

し尿の収集

新見・神郷・哲多・哲西管内

年末は、12月23日(火)までにお申し込みのあった場合に限り、12月29日(月)まで収集を行います。詳細は新見環境(☎②1102)へお問い合わせください。

大佐管内（川筋を除く）

大佐管内は、計画収集を行っています。なお、12月19日(金)までにお申し込みがあった場合に限り、12月29日(月)まで臨時収集にも対応します。詳細は(株)十字屋（☎0867②8077）へお問い合わせください。

市営斎場「明月苑」

市営斎場「明月苑」は、1月1日(休)から3日(土)まで休場します。

可燃ごみの収集・直接持ち込み

年末年始の可燃ごみ・不燃ごみの収集は、お配りしているごみ収集日程表のとおり行います。なお、直接持ち込みは次のとおりです。



問環境課 ☎②6124

	12月					1月				
	26日(金)	27日(土)	28日(日)	29日(月)	30日(火)	31日(水)	1日(木)	2日(金)	3日(土)	4日(日)
可燃ごみ収集	ごみ収集日程表のとおり					収集はありません				
直接持ち込み										
【可燃ごみ】 クリーンセンター (ごみ焼却施設)	○	×	○				×			○
【埋立・粗大ごみ】 処理センター (最終処分場)	○					×				○

※直接持ち込みの受付時間は9時～16時です。

プラスチックの分別 ワンポイントアドバイス⑤

プラスチックを分別する際の注意点や間違いやすい点などを連載で紹介いたします。

ウォーターサーバーのボトル

水が入っているボトルは、ペットボトル製品のものが多くあります。ペットボトルマークの表示の有無を確認し、ペットボトルは、今までもおりペットボトルの収集日に出してください。

また、繰り返し使えるボトルもありますので、新しいボトルに交換する際に、使用済みボトルを回収してもらってください。



ペットボトルマーク

ペットボトルで収集

問環境課 ☎②6124

水道の冬支度はお早めに

これからの季節は、水道管が凍結しやすくなります。特に屋外の水道管（給水管や蛇口）は、凍結・破裂する恐れが高まります。保温材で覆い固定するなどして、対策を早めに済ませてください。



保温の例

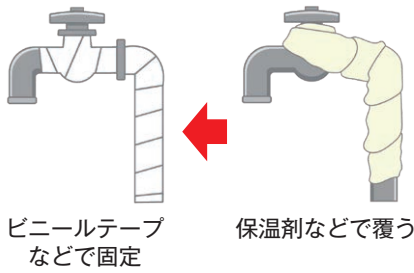

ビニールテープ
などで固定

保温剤などで覆う

凍結などが原因で、水道メーターから宅内までの水道管が破裂した時は止水栓を回して水を止め、市指定給水装置工事業者へ修理を依頼してください。なお、修理費用は、利用者の負担となります。

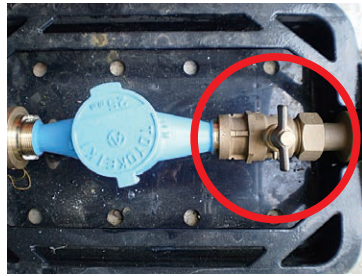

止水栓
右に回すと止まります

また、本管から水道メーターまでの漏水は、上水道課または各支局にご連絡ください。

問

・上水道課（神郷支局管内含む）

・大佐支局 ☎ 08 2 1 1 2

・哲多支局 ☎ 08 2 1 1 2

・哲西支局 ☎ 04 2 1 1 2

※土・日曜日、祝日は上水道課にご連絡ください。

課にご連絡ください。

市指定給水装置工事業者一覧表（市内業者）

地区	会社名	電話番号	地区	会社名	電話番号	地区	会社名	電話番号
新見	(株)三備電業社	☎ 02255	上市	(株)新見メンテック	☎ 08787	大佐	池本設備	☎ 093164
	宗宏工業(株)	☎ 02286		新栄設備	☎ 05877		(有)原田組	☎ 092473
	片岡工業(株)	☎ 02656		(株)佐々木組	☎ 02078		(有)雛田建設	☎ 093747
	(有)三和設備	☎ 02891		(有)テクノ・システムサービス	☎ 07789	神郷	(有)たかせ建設	☎ 095141
	杉岡建設(株)	☎ 0615	西方	(有)べんりや	☎ 03610		(株)上田建設	☎ 09011
	(有)黒田設備建材	☎ 0131		宮本工業(株)	☎ 0732		神郷建設(株)	☎ 06058
	丸山建設(株)	☎ 0686	上熊谷	(株)杉本工業	☎ 07102	哲多	(有)ガスサービス善	☎ 092850
	平松住宅設備	☎ 05527		瀧本電気	☎ 086-698-3651		(有)マル石設備	☎ 093654
高尾	(有)トミヤ電気設備	☎ 0836	石蟹	(有)橋本管工事	☎ 061917		広兼電機(株)	☎ 092124
	(株)新輝電業	☎ 02100	唐松	中村建設工業(株)	☎ 061331		(株)上山住建	☎ 092920
	伯備建設(株)	☎ 02747	井倉	熊野建設(株)	☎ 052611		奥田建設(株)	☎ 092045
	西村工業(株)	☎ 03439	草間	山一電気工事	☎ 042048		(株)フクモト住設新見営業所	☎ 0868-261919
	竜本電気工業所	☎ 01042	大佐	(有)豊田	☎ 093584		中村建設(株)新見支店	☎ 093600
	(株)ながお屋	☎ 020804		(有)ダイキ商工	☎ 093124	哲西	(株)酒木工務店	☎ 092090
	(株)榎工業所	☎ 04703		後藤設備	☎ 093378		吉原建材(有)	☎ 092229
	東亜電工(株)	☎ 0432		藤岡電気	☎ 088340		広島ガス住設(株)哲西営業所	☎ 086730
正田	(株)イクタ電気設備サービス	☎ 08666		児玉電気工事店	☎ 092218		川原建設(有)	☎ 092500
	(株)イクタ電気設備サービス	☎ 08666		(有)山田産業	☎ 092908			
金谷	岡本商事(株)	☎ 02252						

にのみゆめのぽけっと 2025

新見公立大学健康保育学科で保育を学ぶ学生が、日ごろの学習の成果を発揮して、子どもが楽しめるあそびやステージを企画しています。ご家族皆さんでぜひお越しください。

日時 12月7日(日)

○10時～12時(受付10時～)

あそびコーナー(造形・科学、音あそび、おはなし、運動あそび)

○13時30分～15時30分(受付13時～)

ステージ(歌とダンス、音楽劇、影絵、ダンス)

場所 新見公立大学学術交流センター・地域共生推進センター棟

講堂

入場料 無料(申込不要)

※詳細は、ホームページをご覧ください。



ホームページ

問 新見公立大学

☎ 0634

お知らせ

岡山県最低賃金の改定

時間額 1,047円
効力発生日 12月1日

岡山県最低賃金は、原則として、岡山県内の事業場で働く全ての労働者と、労働者を一人でも使用している全ての使用者に適用されます。

詳細は、ホームページをご覧ください。

岡山労働局賃金室

☎086-225-2014



ホームページ

労働保険の成立手続を忘れていませんか

一人でも雇ったら、労働保険（労災保険・雇用保険）の成立手続が必要ですよ。

労働保険とは、労災保険と雇用保険の総称で、労働者とその家族を守る重要な役割を果たします。

事業主は常勤、パート、アルバイトなど、名称や雇用形態に関わらず、

一人でも雇ったら従業員を守る責任と、労働保険の成立手続を行う義務があります。手続を行っていない事業主は、お問い合わせください。
岡・ハローワーク新見
☎3151
・新見労働基準監督署
☎1136

土地・家屋の変更は届け出を忘れずに

固定資産税は、土地・家屋（住宅、店舗、工場、倉庫、農業用倉庫、車庫など）を所有している個人や法人に、毎年1月1日現在の状況により課税されます。

所有している土地・家屋の状況に変更があった時は、必ず届け出てください。

届け出が遅れると、遅れた分の固定資産税を一度に納めることになったり、納めすぎた税金の還付が遅れたりすることがあります。

届け出が必要な場合

○家屋を新築・増築した時
○家屋を取り壊した時
○家屋の名称を変更した時
○土地の用途（利用状況）を変更した時

（例）畑であった土地を駐車場に変更など

※農地の用途変更を行う場合は、事前に農業委員会へご相談ください。

岡税務課 ☎6117

人権について考えましょう
第77回人権週間

12月4日（木）～10日（水）は、第77回人権週間です。
さまざまな人の人権を守り、偏見や差別をなくしていきましょう。

岡山山地方務局
☎086-224-5761

北朝鮮人権侵害問題啓発週間

12月10日（水）～16日（火）は、「北朝鮮人権侵害問題啓発週間」です。

拉致問題は、重大な問題であり、全ての拉致被害者の一日も早い帰国を実現するため、私たち一人ひとりが問題解決の必要性を認識し、関心を深めましょう。

岡山山地方務局
☎086-224-5761

募集

小・中学校臨時職員・会計
年度任用職員などを募集

市内の小・中学校で働く教職員が不足しています。すぐに働けない場合、登録だけでも構いませんのでお気軽にご相談ください。

募集職種 小学校常勤講師、非常勤講師、中学校常勤講師、非常勤講師（技術科）
登録を受け付けている職種 講師、

非常勤講師、支援員、養護助教諭、臨時事務職員、校務員、教師業務アシスタント、部活動指導員（中学校）
応募資格 健康な65歳ぐらいまでの人
※職種によっては年齢制限や必要な資格があるので、ご相談ください。
提出書類 履歴書（持参）
申込期限 なし（随時受付）
岡学校教育課 ☎6146

平和を守り未来を創る！
陸海空自衛官募集

防衛省では、陸海空自衛官を募集しています。

2、3年でキャリアステップしたい君へ
陸は2年、海・空は3年の任期制隊員コース

自衛官候補生

受験資格
18歳以上33歳未満

受付期間

12月21日（日）～令和8年1月22日（木）
試験期日

○WEB試験
令和8年1月25日（日）・26日（月）
○身体検査・口述試験
令和8年1月31日（土）

岡自衛隊岡山地方協力本部
高梁地域事務所

☎0866-2314



令和8年

賀正



切り取り線

門松がわりにご利用ください

令和7年12月1日発行（市報にいみ第249号付録）

新見市報道委員会

税の申告のご準備は お早めに

農業所得などの申告

農業や林業、不動産収入のある全ての人に、収支の記帳と帳簿の保存が義務付けられています。申告の際は収支を記入した帳簿などをご持参ください。帳簿などが無い場合は所得申告ができません。

農業所得の申告には「収支内訳書準備表」が便利です。税務課、各支局・市民センターに備え付けているほか、市ホームページからダウンロードできます。



農業収入の例

- 農畜産物の販売代金
- 自家用消費の農産物販売相当額 市ホームページ
- その他農業に関連して得た収入（新見市水稻肥料農薬高騰対策緊急支援金、新見市園芸肥料農薬高騰対策緊急支援金、中山間地域等直接支払交付金など）

農業経費の例

種苗、肥料農薬、農機具、田植え・刈取りなどの委託、燃料、作業用衣類などの費用

※減価償却費の内訳は、1月中旬から税務課で確認できます（1枚20円で、前年に市の会場で申告した人のみ）

償却資産の申告

令和8年1月1日現在で、償却資産を所有している会社や個人の事業主は、令和8年1月30日（金）までに申告してください。

償却資産とは、土地や家屋以外の事業用の構築物、機械、器具、備品などです。

昨年度までに申告している事業主には、12月中旬以降に申告書類を送付します。新たに償却資産を取得するなど、申告書類が必要な人はご連絡ください。

資産の市外への移転や事業廃止など、該当する資産がなくなった場合もその旨の申告が必要です。

償却資産の申告は、インターネットを利用した電子申告（エルタックス）もできます。

太陽光発電設備も対象

太陽光発電設備は、設置者が個人（住宅用）の場合でも、10キロワット以上のものは課税対象となり、申告が必要です。

圃税務課 ☎26117



新見税務署からのお知らせ

法定調書の提出はe-Tax!!

e-Taxソフト(WEB版)で簡単提出

e-Taxソフトのインストール不要! WEB上で法定調書を**作成・提出**が可能!

(対象法定調書)

- ・給与所得の源泉徴収票
- ・報酬、料金等の支払調書
- ・不動産の使用料等の支払調書 ほか



eLTAXで市区町村と税務署に同時提出

PCdeskなどの
eLTAX対応ソフトで
一括作成・一括送信

給与支払報告書を
市区町村へ提出

給与所得の源泉徴収
票を税務署へ提出



(eLTAX)

マイナポータルとの連携で給与所得の源泉徴収票情報を自動入力!

事業主が
e-Tax提出

従業員が
マイナポータル
連携を利用



(特設ページ)

岡新見税務署総務課 ☎0951



新見警察署からのお知らせ

歳末警戒の実施について

新見警察署では、市民の皆さんが安心して新年を迎えられるよう、歳末警戒を実施します。

警戒の際、警察官が金融機関やコンビニエンスストアなどで防犯設備を確認します。防犯上の措置について、必要な助言をさせていただくこともあると思いますが、ご協力をよろしくお願いします。

また、全国的に警察官や息子をかたる特殊詐欺が増加しています。電話などでお金の話をされたら、落ち着いてまず誰かに相談するようにしてください。

皆様のご協力
よろしく
お願いします!



岡新見警察署生活安全刑事課 ☎0110

令和 8 年

か
し
ま
し
よ



切 り 取 り 線

門松がわりにご利用ください
令和 7 年 12 月 1 日 発行 (市報に いみ 第 249 号 付録)
新見市報道委員会

アイデアをお寄せください!!

提案&お便り



この用紙は、折りたたむと封書になります。
切手を貼らずにポストに入れてください。

市政についてのアイデアや新しい発想、まちづくりの提案などお気軽にお便りください。住所、氏名を記入していただいたものについて、市からご回答します。

● F A X 番号 ☎6606

● 市ホームページ「提案&お便り」からもメールでお送りいただけます。



市ホームページ

【問い合わせ先】秘書広報課 ☎6190

折る

✂ 切り取り線

折る

住所・氏名を
記入してください。

〒
住 所

氏 名 [歳] 電話番号

この面は内側になります

折る

差出有効期間
2026年
3月31日まで
(切手をはらずに
お出しください)

新見局承認
6032

料金受取人払郵便

7188790

『提案&お便り』係

新見市役所

新見市新見三〇一三

折る

✂ 切り取り線



寒い冬、ヒートショックに気を付けて！

ヒートショックとは、暖かい部屋から寒い脱衣所や浴室へ移動するなど、急激な温度変化によって血圧が大きく変動し、心筋梗塞や脳卒中などを引き起こす健康被害のことです。特に冬場に多く発生し、めまいや失神といった軽微なものから、死に至ることもあります。

どうしてヒートショックが起こるの？

暖かい部屋から寒い場所へ移動すると、体の熱を奪われ血管が縮み、血圧が急上昇します。

その後、湯船などで体が温まると血管が急に広がり、血圧が急降下します。このように、急激な血圧の変動が心臓や血管に大きな負担をかけます。

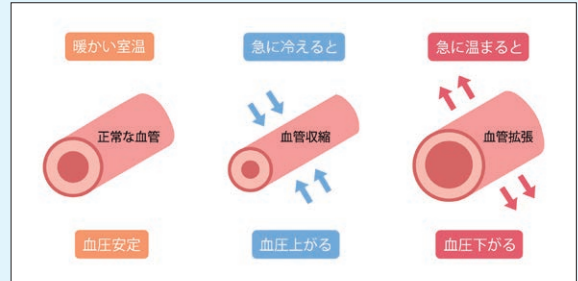

起こりやすい場所・状況

冬場、暖かいリビングから、浴室、トイレ、脱衣所など、暖房のない寒い場所へ移動した時に起こりやすくなります。

高齢の方の場合、血圧を調整する機能が低下しているため、特に注意が必要です。**高血圧**や**糖尿病**などの持病がある方は、血管が硬くなっているため、血圧変動の影響を受けやすいです。

また、**熱い風呂**が好きで**長湯をする人**も要注意です。

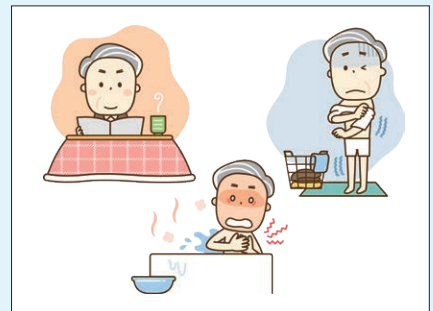

ヒートショックが引き起こす可能性のある症状

めまい、立ちくらみ、意識障害、不整脈、心筋梗塞、脳梗塞、脳出血など

予防策

○脱衣所や浴室を暖める

浴室暖房機を使ったり、シャワーで湯をはったりして、部屋間の温度差をなくしましょう。

○湯温をぬるめにする

41度以下のぬるめの湯に、10分程度を目安に入りましょう。

○かけ湯をする

湯船に入る前に、手足から心臓に向かってかけ湯をして体を慣らしましょう。

○ゆっくりと行動する

湯船から急に立ち上がると、急激な血圧低下でめまいを起こす危険があるため、ゆっくりと立ち上がりましょう。

○入浴前後に水分を摂る

脱水症状を防ぐため、水分補給を心がけましょう。

○食後や飲酒直後の入浴を避ける

食後は30～1時間空け、飲酒後はアルコールが抜けてから入りましょう。

○家族に一声かけてから入浴する

万が一の時に、すぐ気付いてもらえるよう入浴することを伝えましょう。

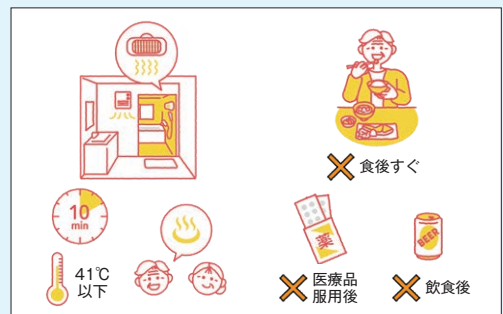

このコーナーは、新見市報道委員が交代で企画、編集しています。

【新見市報道委員】（敬称略）

難波 美帆（委員長）

山形 夕実（副委員長）

高瀬 智司

吉尾 浩美

田邊 純孝

上村 憲吾

木山 知香

三上 ゆみ

林 司朗（市議会議員） 吉川 国夫（秘書広報課長）





こんにゃく作り

11/7 みんなで協力しておいしい料理

井倉公民館で開催され、井倉地域に住む16人が参加しました。

小さく切ったこんにゃく芋を茹でてミキサーにかけ、形を整えて完成させました。参加者の中には、家でこんにゃく作りをしている人もおられ、皆さん手際よく作業を進めていました。

また、こんにゃくを寝かせておく時間などを利用してさつま芋入りの蒸しパンも作り、秋の味覚を味わいました。



大佐山大日高原市民の森植樹祭

10/26 豊かな自然を次世代に

市制施行20周年を記念して、大佐山大日高原内に「市民の森」を整備するため実施し、子どもからお年寄りまで約120人が参加しました。

新見市の花「アテツマンサク」をはじめ、フジバカマ、サクラウツギを植樹しました。

植樹した苗木は、今後大切に管理し、皆さんに愛されるよう育てていきます。



みんな集まれ!!にいみ健康フェスタ

11/16 ～みて、聞いて、体験しよう～

さまざまな体験などを通して健康について考え、健康寿命を延ばしてもらおうと、まなび広場にいみ・市役所南庁舎で開催しました。

市制施行20周年を記念したイベントで、医師から健康に関する説明などを受けられる「青空健康講座」や医療体験、認知症・看取りに関する映画上映など盛りだくさんの内容でした。子どもから大人まで約420人が訪れ、健康について考える貴重な1日になりました。



第73回新見市駅伝競走大会

11/16 思いのこもったたすきをつなぐ

哲多支局周辺で開催され、ランナーたちが健脚を競いました。今回は、新見市中学校駅伝競走大会を中学生の部（6人・17.4km）として合同で実施し、一般男子の部（6人・24.2km）、一般女子の部（4人・11.6km）とあわせて、熱戦を繰り広げました。

一般男子の部は新見走ろう会A、一般女子の部は新見走ろう会、中学生の部は哲西中学校Aが見事優勝を果たしました。



自分にできることを がむしゃらに

ふじい かなめ
藤井 要さん

備北信用金庫新見営業部

**現在の職業を選んだ理由を
教えてください**

高校卒業後の進路として、就職することを決めた時に先生が就職先の候補をリストアップしてくれました。その中のいくつかを実際に見学させていただきましたが、備北信用金庫の雰囲気と人の明るさなどに魅力を感じ、ここで働きたいと思いました。

金融機関なので、固い人が多いイメージもありましたが、いざ働いてみると皆さん優しく、仕事への分らないことなどもとても聞きやすいです。

どんな仕事をしていますか

入庫してすぐは、内勤の仕事をしていたのですが、10月中旬からは外回りをしています。

内勤では、簡単な手続きから学び、さまざまなことを勉強しました。

今は外回りで、定例先の集金や定期のキャンペーンの推進などを行っています。資格の都合で、提供できる金融商品は限られています。自分が、自分にできることを精一杯取り組んでいます。

また、仕事を行う中で、分からないことは細かいことでも必ず確認するようにしています。ミスや勘違いでお客様に迷惑をかけてしまうので、しっかりと確認するようにしています。

細かいことでも聞いて教えてもらうようにしていますが、一度聞いたことは、次は聞かなくてもできるように心がけています。

どんな時にやりがいを感じますか

外回りを始めてすぐの頃、訪問先でたくさんのお札を数えないといけない時がありました。絶対に間違えてはいけなかったのでプレッシャーを感じながら数えました。外回りを始めて1カ月ほどたつと、同じような場面でも落ち着



いて、正確に早く数えられました。自分の成長を実感でき、できることが増えていくにつれてモチベーションにもつながります。

趣味や気分転換の方法を教えてください

月に1回程、県外への観光や岡山への買い物などに出かけています。高校の友達や家族と出かけることが多く、毎回とても楽しい時間を過ごしています。

今後の抱負・目指す将来像を教えてください

同じ職場の先輩のようになりたいと思っています。どんなことでも優しく教えてくれる頼りがいがある先輩で、お客様からとても信頼されています。

私に足りないことも多いですが、自分にできることをがむしゃらに取り組んでいきたいと思っています。

みんなの広場

ひとこと



並んでいる子どもたちの後ろが渡邊さん

新見に帰って 私にできること

わたなべ よしき
渡邊 吉樹 さん(57) 金谷
金山天満神社 宮司

私は神社の情報発信手段として、数年前から社報「神社だより」を年4回発行し、この夏からは金山天満神社と江原八幡神社のホームページをそれぞれ開設しました。まずは地域の人々の拠り処となる神社へ足を運んでいただき、先人達が築いて守ってきた地元の財産である神社を後世へと繋ぐ一助になれば幸いです。

氏神様は自分が今住んでいる地域にある神社で、右の岡山県神社庁のホームページから検索できます。皆さんもぜひ、お近くの神社へお参りしてみてください。

一昨年の春、26年余り奉仕（勤務）していた岡山県護國神社（岡山市中区）を退職し、専門神職として金山天満神社（金谷）、湖見神社（坂本）、そして昨年の春からは江原八幡神社（西方）、疫清神社・日吉神社・二柱神社（神郷釜村）、計6社の宮司を任されています。

岡山市在住の頃も住民票は新見市にあり、本務神社も天満神社のままで当初はもっと早く帰って来る予定でしたが、母方の祖父が御祭神として護國神社へお祀りされていることや、新見で神職を兼ねての仕事務めに不安もあり、帰る機会を幾度も逃していました。

一人住まいの母が高齢になり、この機に一旦リタイヤして新見に帰り自分に合った生活をゆっくり模索しようと決め、退職後はハローワークにお世話になりながら職探しをのんびりとしておりました。その後、江原八幡神社の後任宮司のお話をいただき、新見庄ゆかりの歴史ある神社を「私が兼務で務まるだろうか」という心配も強かったのですが、これも導きと思い今は神職のみで日々ご奉仕させていただいております。

多くの神社は今、過疎化や氏子の減少、後継者不足などの問題を抱えています。しかしそれは神社界だけではなく、新見市そしてこの国が直面している問題でもあります。



ホームページ

なりたい看護師像に近づくために

新見公立大学 看護学科 2年

ふじた ひなき
藤田 雛姫 さん（大阪府大阪市）

私は将来、救急看護師として働きたいと考えています。そのため、在学中に「対応力」「決断力」「人をまとめて指揮する力」の3つの力を少しでも養いたいと思っています。

今年度からダンスサークルの部長を務めており、約60人の部員をまとめています。部員は1年生から4年生まで在籍しているため、各学年とのコミュニケーションの取り方や、意見交換の難しさなどに悩むこともあります。しかし、例えば後輩から意見を聞く際には、話しやすい雰囲気づくりや、相手に合わせた話し方を心がけるなど、その人に合った対応を意識しています。当初は「部長なんて私には難しい」と思っていたのですが、前向きに考えることで、部長という役割は、私が目指す看護師像に近づくために必要な3つの力を最も養える経験なのではないかと思うようになりました。

これから控えているクリスマス会や、来年の鳴滝祭などのイベントを成功させるために、全力で取り組んでいきたいと思います。



Niimi University



はやし ゆい
林 侑生 さん(35) 旧姓:上田
千葉県松戸市(出身 新見) デザイナー

新見での経験を活かして

私は18歳まで新見で過ごし、その後、美術の大学に進みたくて上京しました。

予備校に通って大学に進学し、卒業後は東京のイベント会社に就職。営業から施工管理、簡単なデザインまで、いろんなことを経験させてもらいました。その後、父の体調が悪かったこと、そして私自身も新見が大好きだったことから、旦那さんと一緒に帰ってくることにしました。

新見では印刷会社の二鶴堂でデザインの仕事をしながら、「竹の谷蔓牛活用推進協議会」のお手伝いもさせていただき、多くのことを学び、楽しく過ごしました。職場では皆さんが家族の様な関係で、「なんて優しい人たちなんだろう」と感動したのを今でも覚えています。

それから、新見で出会った骨盤調整ヨガは今も続けていて、ロディヨガは子どもと一緒に楽しんでいます。

親戚や地域の方とのつながりを感じながら暮らせた時間は、本当に宝物です。振り返れば、新見で出会った人や出来事は、都会では絶対に出会えなかった、すてきなことばかりでした。

今は、新見で培った経験を活かして、骨盤調整ヨガや牛のお手伝いをしながら、在宅でデザインの仕事を続けています。

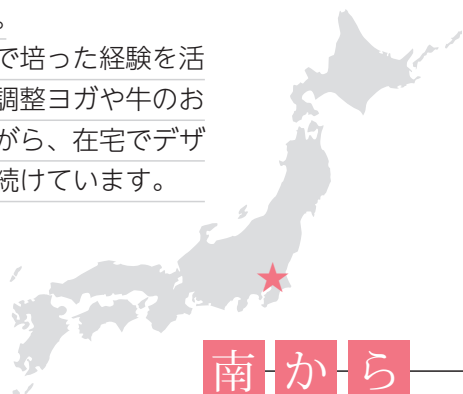

北
か
ら

風
の
便
り
第
249
通

南
か
ら



正しく知ろう！「がん」のこと

「がん」と聞くと、不安に感じる方も多いかもしれません。しかし今では、がんは日本人の2人に1人が一生のうちにかかるほど身近な病気です。治療の進歩により、早期に見つけて治療すれば治ることも珍しくありません。大切なのは、恐れず正しい知識を持つことです。

近年の研究では、喫煙や過度の飲酒、運動不足、塩分や脂質の多い食事、感染症（ピロリ菌・HBV・HPVなど）ががんの発症に関係すると分かっています。禁煙や節度ある飲酒、バランスのとれた食事、適度な運動、感染症予防やワクチン接種など、日々の生活を見直すことが予防につながります。

また、胃がん・大腸がん・肺がん・乳がん・子宮頸がんの検診は、死亡率を下げる効果があると実証されています。対象年齢になったら、定期的に検診を受けましょう。

がんの治療としては、手術、薬による治療（分子標的薬・免疫療法など）、放射線治療などがあり、状況に応じて組み合わせて行います。痛みをやわらげる治療も併せて行います。新見の病院でも薬物療法や緩和ケアを受けることができ、手術や放射線治療が必要な場合は都市部の病院と連携して進めます。

がんは予防と早期発見が大切です。もしがんになっても、地域の皆さまが安心して治療を受けながら、これまでの生活を続けられるよう私たちは支えていきます。



新見市ドクターネットワーク幹事

みぞお たえこ
溝尾 妙子 医師（渡辺病院）

閩健康医療課 ☎26130

新見市立図書館

中央

クリスマス子どもお楽しみ会・映画会
12月20日(土)14時～

幼児や保護者を対象に、絵本の読み聞かせや人形劇、かんたんな工作などとDVD「うっかりペネロペ」を上映します。申し込みは不要です。

みんなでつくるプロジェクトマッピング
アニメーションワークショップ

12月20日(土)

○カウントダウン
○投影 17時30分～19時20分

11月16日のワークショップで作成したアニメーションをプロジェクトマッピング加工して、まなび広場にいまの壁に投影します。子どもたちの作品をぜひご覧ください。

岡山県内図書館共同企画
「新春図書館福袋2026」

1月4日(日)～

県内図書館共同企画として、本の福袋を実施します。どんな本が入っているかは、開けてからのお楽しみ！新たな本と出会える絶好の機会です！※プレゼントではなく貸出ですので、貸出手続きが必要です。
※限定50袋(無くなり次第終了)

哲西

停電のおしらせ

12月7日(日)9時～10時

設備点検のため停電しますが、図書施設は開館します。

神郷

古本リサイクル

12月13日(土)・14日(日)

図書施設にある古本・古雑誌をリサイクルします。ご自由にお持ち帰りください。

哲多

映画会

12月6日(土)・25日(木)13時～

哲多総合センターでDVD「劇場版 鬼滅の刃 無限列車編」を上映します。参加無料、申込不要です。

★年末年始休館のお知らせ

○12月29日(月)～1月3日(土)
中央・大佐・神郷・哲多・哲西
○12月28日(日)～1月4日(日)
学術

図書館INFORMATION

施設名	利用時間	休日
中央 ☎22826	9時～19時	月曜日 (祝日のときは翌日)
大佐 ☎2304	10時～18時 土日祝 9時～17時	
神郷 ☎6110	10時～18時 土日祝 9時～17時	
哲多 ☎62010	10時～18時 土日祝 9時～17時	木曜日 (祝日のときは翌日)
哲西 ☎42110	9時～19時	
学術 ☎70664	10時～18時	祝日

中央＝中央図書館、大佐＝おおさ総合センター図書施設、神郷＝神郷生涯学習センター図書施設、哲多＝哲多総合センター図書施設、哲西＝哲西生涯学習センター図書施設、学術＝学術交流センター図書館



ホームページ

今月の おすすめ 本棚



『梅・梅干し・梅しごと
大学教授が教えるすごい食べ方大全』(食品) 神郷



文響社/刊

悩みの不調別「梅の最もしごめ食べ方」から、初めてでも失敗しない「梅しごと」まで丸ごと1冊「梅」づくしの本。

『血糖値がみるみる下がる！
7秒スクワット』(健康法) 神郷



宇佐見啓治/著 文響社/刊

糖尿病の治療をしている人、血糖値が高めで不安な人、血糖値を安定させるスクワットです。

『身近な危険のサバイバル
クイズでわかる生き残り大作戦！』
(児童書) 神郷・哲多



韓賢東/絵 岡崎信江/監修 朝日新聞出版/編 朝日新聞出版/刊

知っていれば避けられる！身近で起こる危険やピンチ。身近な危険対策ハンドブック。

『ふうせん』(児童書) 中央・神郷



セシル・ジュグラ/文 ジャック・ギシャル/文 ローラン・シモン/絵 山本萌/訳 NHK出版/刊

「科学の原理」を大発見できる簡単でおどろきの10の実験…風船を使ってやってみよう！「遊び」のなかから「学び」が生まれる、おうち実験本。

中央・大佐・神郷・哲多・哲西などは、所蔵図書館を表しています。

新見美術館

新見市西方361番地(☎7851)

開館時間 ▶ 9:30 ~ 17:00
(入館は16:30まで)

休 館 日 ▶ 〇展示替期間
(12月8日~12日)
〇月曜日(1月12日は開館し翌日休館)
〇年末年始(12月27日~1月4日)



ホームページ

開館35周年特別企画 新見美術館名品展2025

会期 ▼ 12月13日(土) ~ 令和8年4月5日(日)

前年の名品展で紹介しきれなかった作品を中心に、新見美術館のコレクションを紹介いたします。

美術館設立のきっかけとなった横内正弘氏が愛好した富岡鉄斎(1836-1924)の掛け軸をはじめ、今年新見市に寄贈された入江西一郎(1921-2013)や高島圭史(1976-)の作品を初公開します。

また、佐藤茂氏から寄贈を受けた雲重(南北朝時代)などの刀剣も展示します。

市民ギャラリー
垣上凜乃 時の底に眠る
新見市出身の若手作家による現代美術(インスタレーション)をお楽しみください。

〇1月6日(火) ~ 2月8日(日)
〇観覧無料
アーティスト
トーク
〇1月10日(土)
13時 ~ 14時
〇聴講無料・
申込不要



垣上凜乃『Lurkers』シリーズより
2024年



小田野尚之《発電所跡》2013年

●観覧料

一 般 600(500)円 大学生 400(350)円
中高生 250(200)円 小学生 150(100)円

※()内は15人以上の団体、各種割引料金

※市内の小中学生は「こころふれあいサポート」提示で観覧無料

※「高梁川流域パスポート」提示の小中学生は土・日、祝日に限り観覧無料

法曾陶芸館

「猪風来美術館」

新見市法曾609番地(☎72444)



ホームページ

開館時間 ▶ 9:30~17:00(入館は16:30まで)

休 館 日 ▶ 〇月・火曜日(祝日の場合は開館)
※火曜日の休館は12月~2月のみ
〇年末年始(12月27日~1月4日)



「涙のひとしずく」猪風来作(縄文野焼き作品2024年)

●観覧料

一 般 400(350)円 高校生 200(150)円

※()内は15人以上の団体料金

※中学生以下は観覧無料

〈企画展〉

猪風来の縄文造形新作展 「大地とぶどう」

会期 ▼ 令和8年2月28日(土)

「大地とぶどう」をはじめとする猪風来の新作が表現する世界観一母なる大地・地球のスパイラルアームは、風や気流、海流など四季折々の「渦巻く腕」として、全ての生命をやさしく抱き育んでくれます。大いなる自然の循環の中に、全ての生きとし生けるものたちはある。

大地の息は私たちを生かす精気に満ちています。しかし、縄文芸術を共に歩んでいた息子を亡くし、途方に暮れ涙が湧き立ってくる時、それ

をぐつと抑えて彼の生命と魂が込められた縄文造形を世界に発信し届ける役割があると己に言い聞かせる。この時のあるがままの悲しみと涙を縄文粘土に入魂し、涙は縄文文様となり渦巻き「涙のひとしずく」になりました。

作品群は親子二代の縄文芸術家の所業によって紡ぎ出された縄文の心の結晶体、全ての生き物の悲しみをすくい取り希望に変える根拠力となれば幸いです。

ハッピーバースデー



なかがわ
中川 つむぎ ちゃん
(新見/12.3生)



はやし ふうま
林 楓真 ちゃん
(高尾/12.9生)



きよひさ ゆあ
清久 結愛 ちゃん
(足立/12.10生)



たなか かいと
田中 楓紘 ちゃん
(草間/12.12生)



とがわ しゅうご
戸川 修吾 ちゃん
(哲西町矢田/12.26生)



かわいいお子さんの1歳の記念に「ハッピーバースデー」に写真を掲載しよう!!

令和7年1月生まれのお子さんの写真を募集します。掲載を希望する人はメールに必要事項を記載し、お子さんの写真を添付した上で送りください。(締切は **12月10日(水)**)

必要事項 ・お子さんと保護者の名前(ふりがな) ・お子さんの生年月日・住所・電話番号

メールを送信後、数日が経過しても確認の連絡がない場合やご不明な点は秘書広報課(☎76190)へお問い合わせください。メールはこちら



新見文化交流館

まなび広場にいみからのプレゼント! ウインターイルミネーション2025

市民の皆さんに楽しんでいただく企画として「ウインターイルミネーション2025」を開催します。

新見文化交流館一帯をイルミネーションの装飾で飾ります。丸みを帯びた大ホール壁面や図書館とつながるふれあい広場をイルミネーションで飾りますので、ぜひご来場ください。

期間 12月6日(土)～1月9日(金)17時30分～21時
(年末年始も点灯の予定)

期間中のイベント

★High Five ダンスパフォーマンス

日時 12月6日(土)18時～

場所 まなび広場にいみ ふれあい広場

主催 新見文化交流館

★みんなで作るプロジェクションマッピングの投影

子どもたちがつくったアニメーションを壁面などに投影します。

日時 12月20日(土)17時30分～

場所 まなび広場にいみ ふれあい広場

主催 新見中央図書館 協力/倉敷芸術科学大学

まなび広場にいみ内

〒718-0011 新見123番地2

☎76200 FAX76201

✉mail@niimi-bunka.jp

受付時間 9:00～18:00(月曜日休館)



ホームページ



～文化交流館からのお願い～

新見文化交流館の施設利用やイベントのチケット購入などのお問い合わせは、新見文化交流館受付窓口(スタッフ室・☎76200)へお尋ねください。

中央図書館窓口では対応できませんので、ご理解とご協力をお願いします。

休日診療

診療時間はいずれも9時から17時までです。

【担当医療機関(当番医)】

新=新見市 真=真庭市
高=高梁市 庄=庄原市

12月7日(日)

新 新見中央病院 ☎⑦2110
庄 日伝医院 ☎08477②2180
真 本山医院(内) ☎0867⑤1551
高 高梁中央病院 ☎0866②3636

12月14日(日)

新 太田病院 ☎⑦0214
庄 庄原市休日診療センター ☎0824⑦9900
真 勝山病院 ☎0867④3161
高 まつうらクリニック ☎0866④2315

12月21日(日)

新 渡辺病院 ☎⑦2123
庄 東城病院 ☎08477②2150
真 落合病院(内) ☎0867⑤1133
真 金田病院(外) ☎0867⑤1191
真 河本医院(内) ☎0867⑤2121
高 仲田医院 ☎0866②0511

12月28日(日)

新 新見市休日診療所(内) ☎⑦0334
新 長谷川記念病院 ☎⑦3105
庄 庄原市休日診療センター ☎0824⑦9900
真 はら内科クリニック(内) ☎0867④57885
高 高梁整形外科医院 ☎0866②1531

12月29日(月)

新 通常診療(各医療機関にお問い合わせください)
庄 庄原赤十字病院 ☎0824⑦3111
庄 西城市民病院 ☎0824②2611
庄 庄原市休日診療センター ☎0824⑦9900
真 金田病院 ☎0867⑤1191
真 前原医院(内) ☎0867④5267
高 川上診療所 ☎0866④4188

12月30日(火)

新 通常診療(各医療機関にお問い合わせください)
庄 庄原赤十字病院 ☎0824⑦3111
庄 西城市民病院 ☎0824②2611
庄 庄原市休日診療センター ☎0824⑦9900
真 津山中央まにわ病院 ☎0867④2671
真 宮島医院(内) ☎0867④2403
高 大杉病院 ☎0866②5155

12月31日(水)

新 新見中央病院 ☎⑦2110
庄 庄原赤十字病院 ☎0824⑦3111
庄 西城市民病院 ☎0824②2611
庄 庄原市休日診療センター ☎0824⑦9900
真 金田病院 ☎0867⑤1191
高 仲田医院 ☎0866②0511

○体の調子が思わしくないときは、症状が重くなる前に早めの受診を心掛けましょう。
○なるべく医療機関の診療体制が整っている「通常の診療時間内」に受診しましょう。

閤健康医療課 ☎⑦6130

健診など

健診日程

● 3～4か月児健康診査

月日(曜日)	対象児
12月11日(木)	令和7年8月生

● 9～10か月児健康診査

月日(曜日)	対象児
12月11日(木)	令和7年2月生

● 3歳児健康診査

月日(曜日)	対象児
12月3日(水)	令和4年3月5日～5月18日生

※場所は、市役所南庁舎です。

※各乳幼児健診の受付時間など、詳細は、対象児の保護者あてに別途ご案内します。

※健康診査は、新見市で住民登録を行っている人のみ受けることができます。



閤健康医療課 ☎⑦6129

小児

救急医療
電話相談

■電話番号

#8000または086-801-0018

■相談日時

- 平日19時～翌朝8時
- 土曜日18時～翌朝8時
- 日曜日、祝日および12月29日～翌年1月3日8時～翌朝8時

■対象者 県内にお住まいのおおむね15歳以下の子どもの保護者

閤健康医療課 ☎⑦6130

にいま24時間 安全安心 相談ダイヤル

24時間いつでも、健康、医療、介護などの相談を医師・看護師・保健師などの専門スタッフに無料で電話相談できますのでご利用ください。

■電話番号はインターネット上では公開していません。

■相談日時 年中無休(24時間対応)

■対象者 市内に住所がある人

閤健康医療課 ☎⑦6130

月日(曜日)	行事名	掲載ページ	時間	場所	問い合わせ先
23 火					
24 水					
25 木					
26 金					
27 土	市役所閉庁日（1月4日まで）	10			
28 日					
29 月					
30 火					
31 水					
1月 1 木	元日				
2 金	令和7年度新見市二十歳の集い		14:00～15:10	まなび広場にいみ大ホール	生涯学習課 ☎76147
3 土	第49回新見市新春ロードレース大会		9:00～13:00	新見市防災公園	生涯学習課 ☎76148
4 日					
5 月					
6 火					
7 水					

今月の相談窓口

相談日	相談内容	予約	時間	場所	問い合わせ先
12月 3 水	人権相談		9:00～12:00	市役所南庁舎	総務課 ☎76204
4 木	消費生活相談		10:30～15:00	市役所ふれあい会館	交通対策課 ☎76122
	精神保健福祉相談（心の健康相談）	要	15:00～17:00	備北保健所新見支所	備北保健所新見支所 ☎75691
5 金	人権・行政・登記・法律相談		9:00～12:00	おおさ総合センター	大佐支局 ☎982111
				きらめき広場・哲西	哲西支局 ☎942111
10 水	人権・行政相談		9:00～12:00	新郷市民センター	神郷支局 ☎926111
				哲多総合センター	哲多支局 ☎962111
11 木	年金相談※1	要	9:45～15:30	新見商工会議所	高梁年金事務所 ☎0866 210570
12 金	交通事故相談※2	要	10:00～15:00	市役所ふれあい会館	岡山県交通事故相談所 ☎0862 267334
17 水	心配ごと相談		9:00～12:00	市役所南庁舎	社会福祉協議会 ☎77306
	人権・行政・登記・家庭児童・母子父子		9:00～12:00	市役所南庁舎	総務課 ☎76204
	法律相談	要	10:00～15:00	地域福祉センター	社会福祉協議会 ☎77306
25 木	年金相談※1	要	9:45～15:30	新見商工会議所	高梁年金事務所 ☎0866 210570

※1 年金相談の予約申込は自動音声案内でご案内します。「1」を選択後、「2」を選択してください。

※2 交通事故相談は事前予約がない場合は開催しません。

市報にいみ 第249号

December 2025

26



月日(曜日)	行事名	掲載ページ	時間	場所	問い合わせ先
12月 1 月					
2 火					
3 水	移動図書館巡回		9:20～9:50	豊永公民館	中央図書館 ☎2826
4 木	議会一般質問		10:00～	市役所議場	議会事務局 ☎6151
	移動図書館巡回		10:45～11:15	井倉公民館	中央図書館 ☎2826
5 金	議会一般質問		10:00～	市役所議場	議会事務局 ☎6151
6 土					
7 日	人権啓発講演会		10:30～12:00	まなび広場にいみ大ホール	生涯学習課 ☎6147
	にいみの地質教室		13:30～15:00	市役所南庁舎	生涯学習課 ☎6148
8 月	議会一般質問(予備日)		10:00～	市役所議場	議会事務局 ☎6151
9 火	総務消防常任委員会		10:00～	市役所委員会室	議会事務局 ☎6151
	夜光反射材等利用促進、飲酒運転根絶街頭啓発活動		16:00～17:00	サンパーク新見駐車場	交通対策課 ☎6122
10 水	文教福祉常任委員会		10:00～	市役所委員会室	議会事務局 ☎6151
11 木	産業建設常任委員会		10:00～	市役所委員会室	議会事務局 ☎6151
	移動図書館巡回		11:20～11:50	西方公民館	中央図書館 ☎2826
12 金	予算決算常任委員会		10:00～	市役所委員会室	議会事務局 ☎6151
	交通安全テント村		14:00～15:00	高尾小学校前(国道180号)	交通対策課 ☎6122
13 土	男女共同参画セミナー		13:30～15:00	市役所南庁舎	総合政策課 ☎6143
14 日	結婚相談会		10:00～13:00	市役所南庁舎	市民課 ☎6208
15 月	JRローカル線利用促進・存続問題検討特別委員会		10:00～	市役所委員会室	議会事務局 ☎6151
	議会改革特別委員会		上記委員会後	市役所委員会室	議会事務局 ☎6151
	認知症サポーター養成講座	7	13:30～15:00	市役所南庁舎	高齢者支援課 ☎6209
16 火	議会広報特別委員会		10:00～	市役所委員会室	議会事務局 ☎6151
17 水					
18 木	議会運営委員会		10:00～	市役所委員会室	議会事務局 ☎6151
	献血		9:20～11:20 12:30～15:30	市役所南庁舎	健康医療課 ☎6129
19 金	12月議会定例会(閉会日)		10:00～	市役所議場	議会事務局 ☎6151
20 土	木育キャラバンinにいみ	5	10:00～16:00	まなび広場にいみ小ホール	林業振興課 ☎6134
	こころの健康づくり講演会		13:30～15:00	市役所南庁舎	健康医療課 ☎6129
21 日	木育キャラバンinにいみ	5	10:00～15:00	まなび広場にいみ小ホール	林業振興課 ☎6134
	にいみの地質教室		13:30～15:00	市役所南庁舎	生涯学習課 ☎6148
22 月					

地域×元氣!

地域おこし協力隊

活動報告会を開催しました

協力隊の活動を多くの人に知ってもらうため、11月14日に「地域おこし協力隊活動報告会」を開催しました。

地域おこし協力隊として活動する3人の報告を傍聴しに、約50人が来場しました。

みき こうへい 造酒 耕平隊員

民謡のアーカイブ化と音楽による地域活性化に取り組んでいる造酒隊員。

7月に「新見民謡アーカイブス」を完成させ、新見市の民謡など約250曲をオンラインで聞けるようになったこと、国内外に新見民謡を発信していることを報告しました。



つちや ちひろ 土屋 千尋隊員

体験を通して神代和紙と新見の暮らしの魅力を発信している土屋隊員。



大阪万博で神代和紙の紙すき体験を実施したほか、岡山大学の学生を招待し、協生農法を用いて和紙の原料を育てる取り組みを報告しました。

いちたけ ゆたか 市竹 裕隊員

「食」と「農」に関する事業の課題解決のための情報提供と支援活動を行っている市竹隊員。

市内事業者の販路開拓により、新規受注獲得や受注数増加などの成果を出して、今後は事業支援のほか持続可能かつ新規就農がしやすい農モデルの考案に取り組むと報告しました。



活動報告会の様子は市公式YouTubeで12月末まで公開しているので、ぜひご覧ください。

3人それぞれが特徴ある活動をしている新見市の協力隊。

今後の活躍に乞うご期待です。

円移住・定住推進課 ☎⑦6114



YouTube



新見市の番組を『にいまiチャンネル』で放送中

12月



知って得する! 糖尿病と歯周病の関係



みなさんご存知ですか? 新見の医療

●放送時間 (各30分枠)

【9:30~】

- ・新見で~れ~ええ体操パート3
- ・親子ふれあい体操
4~7カ月児 (月・水・金・日)
8~11カ月児 (火・木・土)
- ・GO! GO! にーみんPV

【15:30~】

- ・新見で~れ~ええ体操パート3
- ・親子ふれあい体操
4~7カ月児 (火・木・土)
8~11カ月児 (月・水・金・日)
- ・GO! GO! にーみんPV

【20:30~】

- ・**新** あなたの命を守るマイナ救急(12月上旬~)
- ・知って得する! 糖尿病と歯周病の関係
- ・みなさんご存知ですか? 新見の医療
- ・学校でボランティアをやってみようほか

- 一部インターネットでもご覧になれます!

新見市の番組動画 検索

※番組内容などは都合により変更になることがあります。

関秘書広報課 ☎⑦6190

市税・保険料

- 固定資産税・都市計画税 3期
- 国民健康保険税 6期
- 介護保険料 6期
- 後期高齢者医療保険料 6期

納期限▶12月25日(木)

新見の人の動き

総人口 25,300人(-46)
男 12,146人(-22)
女 13,154人(-24)

出生4人 転入37人
死亡44人 転出43人

世帯数 12,359世帯(-16)

★人口()は前月比

令和7年10月31日現在

新見市

LINE 公式アカウント



友だち募集中



この広報紙は、環境にやさしい植物油インキを使用しています。



この広報紙の一部には、水質保全に有効な水なし印刷方式を採用しています。

この広報紙は、再生紙を使用しています。



新見市マスコットキャラクター「にーみん」



「にーみん」Instagram